



***SALICE***

**eXcessories**

Equipamiento interior para armarios

SPA





## Excessories

*Los detalles siempre marcan la diferencia*

- Cajones con laterales de aluminio, con elementos técnicos ocultos y posibilidad de integrar porta pantalones, zapateros y otros accesorios.
- Estantes iluminados con iluminación integrada e invisible que realza prendas y accesorios, completados con barras para perchas de diseño contemporáneo.
- Sistema modular para armarios con diseño esencial, materiales de alta calidad y amplias posibilidades de personalización.
- Bandejas y porta accesorios de cuero sintético para organizar relojes, gafas, joyas y pequeños objetos de forma ordenada y refinada.
- Soluciones versátiles para colgar prendas, con perchas y accesorios de haya personalizables y componentes de soporte extraíbles o giratorios de diseño minimalista
- Contenedores coordinados con tejido y fundas transpirables de algodón para proteger y mantener el orden dentro del armario.
- El configurador en línea permite componer los elementos de la colección Excessories de forma rápida y sencilla.







## Excessories

*Organizar. Colgar. Conservar. Contener. Extraer. Estantes.*

La colección Excessories interpreta cada función del armario y del vestidor con un enfoque flexible y elegante. Soluciones inteligentes y componentes personalizables transforman el espacio en un sistema organizado y sofisticado.

Cada elemento destaca por un diseño esencial, materiales seleccionados y acabados de alta calidad, logrando un equilibrio perfecto entre estética y funcionalidad.

Los cajones y los estantes luminosos, emblemas del minimalismo contemporáneo, combinan precisión tecnológica y belleza formal, realzando cada detalle guardado.

Una amplia gama de acabados, texturas y combinaciones cromáticas permite la máxima libertad compositiva y una integración armoniosa con armarios de cualquier estructura y esencia.





## *Excessories*

### *Organizar*

Bandejas portaobjetos y organizadores diseñados para ordenar cada detalle con cuidado.

La gama incluye módulos para relojes, gafas, anillos y joyas ahorrando espacio, revestidos en cuero sintético y disponibles en diversos colores y tamaños.

Las bandejas, combinadas con fondos en cuero sintético o tejido, crean composiciones personalizadas que transforman cada cajón en un elemento valioso.

Los fondos compartimentados permiten guardar corbatas, cinturones y accesorios con un orden impecable.

### *Colgar*

Soluciones versátiles para una gestión perfecta de las prendas.

Perchas, ganchos para ropa y bolsos de madera de haya pueden personalizarse con detalles de piel.

Los elementos técnicos, como varillas para perchas y soportes extraíbles o giratorios para perchas, también destacan por su diseño limpio y materiales de calidad, ofreciendo gran practicidad y coherencia estética.

Cada detalle está pensado para garantizar elegancia y funcionalidad diaria.







## *Excessories*

### *Conservar*

Las bolsas porta-trajes de tejido, regulables en altura y con cremallera, ofrecen protección completa y transpirable incluso para prendas voluminosas.

Cada detalle está diseñado para asegurar practicidad y continuidad estética con el diseño del armario.

### *Contener*

Contenedores y bandejas tapizados de tejido, disponibles en diferentes tamaños y acabados, permiten mantener orden y armonía visual, transformando cada elemento en un accesorio coordinado.

Cada detalle combina estética y funcionalidad en perfecta continuidad con el armario.







## Excessories

### Extraer

Los cajones Excessories representan la unión entre diseño y tecnología.

Disponibles en diversas versiones y alturas, con laterales de aluminio, ofrecen soluciones elegantes y funcionales. El mecanizado especial de los perfiles garantiza una estética impecable y facilita la limpieza y el uso diario. Sin elementos técnicos visibles, instalación rápida y compatibilidad universal con armarios de cualquier tipo. Los laterales de las guías pueden ocultarse mediante una cubierta de aluminio para realzar su estética.

Para una versión aún más exclusiva, los cajones con frontal de vidrio revelan un equilibrio perfecto entre transparencia y solidez.

Se pueden integrar accesorios internos como pantaloneros, porta faldas, zapateros o cestos para ropa.

Los distanciadores laterales, diseñados para armarios con puertas batientes o correderas, garantizan la máxima libertad de extracción.

### Estantes

La luz se convierte en protagonista.

Los estantes iluminados, con sistema de iluminación integrado y completamente oculto, aportan profundidad y dinamismo al vestidor, realzando cada prenda y accesorio.

La barra para colgar ropa, junto con su soporte de diseño, completa la composición con una estética esencial y contemporánea.





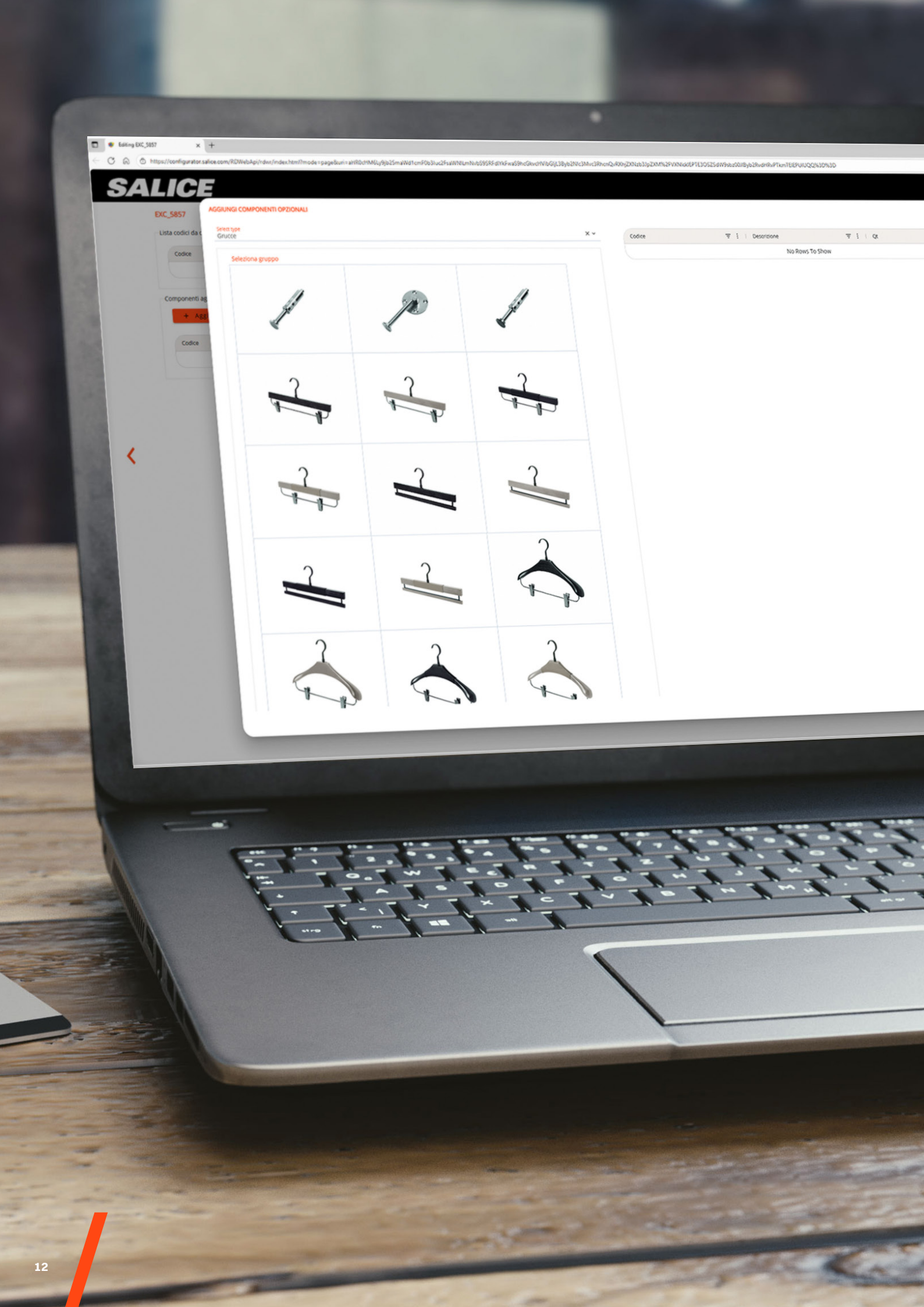

## Configurador

### *Configuración inmediata*

El configurador en línea permite componer los elementos de la colección Excessories de forma rápida y sencilla.

### *Soluciones a medida*

Dimensiones y acabados personalizados para proyectos estudiados en cada detalle.

### *Detalles técnicos*

El configurador genera las especificaciones de mecanizado del mueble y los detalles de los artículos seleccionados.







Organizar

Bandejas de cuero sintético	pág. 18
Accesorios para bandejas	pág. 19
Fondos para cajones	pág. 20
Acabados y composición código	pág. 21



Colgar

Percha	pág. 24
Varillas para perchas	pág. 28
Percha para bolsos	pág. 30
Anillo para bufandas y foulard	pág. 30
Anillo para corbatas y cinturones	pág. 30
Varilla con gancho	pág. 31
Varilla portacorbatas	pág. 31
Tubos para perchas	pág. 32
Colgador giratorio para perchas	pág. 36
Colgador extraíble para perchas	pág. 37
Acabados y composición código	pág. 38



Conservar

Bolsa porta trajes	pág. 40
Acabados y composición código	pág. 41



Contener

Bandejas	pág. 44
Contenedores	pág. 45
Acabados y composición código	pág. 47



Extraer

Información técnica	pág. 50
Cajón 3 lados H 52 mm - frontal de madera	pág. 56
Cajón 3 lados H 52 mm - frontal de cristal	pág. 58
cajón 3 lados H 78 mm - frontal de madera	pág. 60
Cajón 3 lados H 78 mm - frontal de cristal	pág. 62
Cajón 3 lados H 128 mm - frontal de madera	pág. 64
Cajón 3 lados H 128 mm - frontal de cristal	pág. 66
Cajón 4 lados H 52 mm	pág. 68
Cajón 4 lados H 78 mm	pág. 69
Cajón 4 lados H 128 mm	pág. 70
Porta pantalones para cajón	pág. 71
Porta faldas para cajón	pág. 72
Porta ropa para cajón	pág. 73
Zapatero de alambre para cajón	pág. 74
Zapatero metálico para cajón	pág. 75
Distanciadores	pág. 77
Alineación cajones	pág. 84
Tapa de cobertura para guía	pág. 85
Acabados	pág. 86



Estantes

Marco de aluminio H 30 mm	pág. 88
Marco de aluminio H 36 mm	pág. 90
Acabados	pág. 93
Componentes eléctricos	pág. 94





*Organizar*



Excessories  
Organizar

VE80CXLA32\_\_A = Profundidad 410 mm

Bandeja multiuso con 2 compartimientos

- Material: cuero sintético
- Dimensiones externas (mm): 150x410 H 50
- Embalaje: caja de 4 piezas



VE80CXLA30\_\_A = Profundidad 410 mm

Bandeja multiuso con 4 compartimientos

- Material: cuero sintético
- Dimensiones externas (mm): 300x410 H 50
- Embalaje: caja de 1 pieza



VE80CXLA31\_\_A = Profundidad 410 mm

Bandeja multiuso con 6 compartimientos

- Material: cuero sintético
- Dimensiones externas (mm): 450x410 H 50
- Embalaje: caja de 1 pieza



Accesorios para bandejas

VE80CXLA44\_\_B = Profundidad 126 mm

Porta relojes

- Material: cuero sintético
- Dimensiones externas (mm): 136x126
- Embalaje: caja de 2 piezas



VE80CXLA45\_\_B = Profundidad 126 mm

Porta pendientes

- Material: cuero sintético
- Dimensiones externas (mm): 136x126
- Embalaje: caja de 2 piezas



VE80CXLA43\_\_B = Profundidad 126 mm

Porta anillos

- Material: cuero sintético
- Dimensiones externas (mm): 136x126
- Embalaje: caja de 2 piezas



VE80CXLA42\_\_B = Profundidad 262 mm

Separador vertical de 2 compartimientos

- Material: cuero sintético
- Dimensiones externas (mm): 136x262
- Embalaje: caja de 2 piezas



VE80CXLA41\_\_B = Profundidad 262 mm

Separador vertical de 4 compartimientos horizontales

- Material: cuero sintético
- Dimensiones externas (mm): 136x262
- Embalaje: caja de 2 piezas





Excessories

Organizar

VE80CXG\_\_\_\_\_A

- Fondo para cajón
- Material: cuero sintético
  - Realizado a medida
    - Al pedido, se ruega comunicar las medidas deseadas
  - Embalaje: caja de 1 pieza



VE80CXH\_\_\_\_\_A

- Fondo para cajón de 3 compartimientos
- Material: cuero sintético
  - Realizado a medida
    - Al pedido, se ruega comunicar las medidas deseadas
  - Embalaje: caja de 1 pieza



VE80CXE\_\_\_\_\_A

- Fondo para cajón
- Material: tejido
  - Realizado a medida
    - Al pedido, se ruega comunicar las medidas deseadas
  - Embalaje: caja de 1 pieza



Acabados y composición código

Cuero sintético

MARRÓN MOKA  
acabado disponible en stock\*

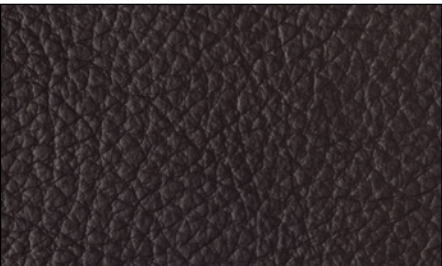

GRIS ELEPHANT  
acabado disponible en stock\*

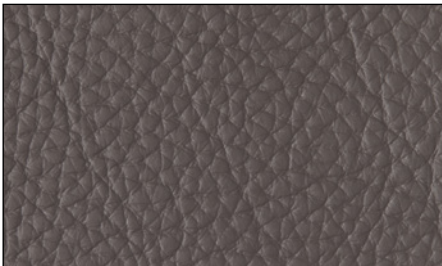

MARRÓN TAUPE  
acabado a pedido



MARRÓN COLONIAL  
acabado a pedido



CAMELLO  
acabado a pedido

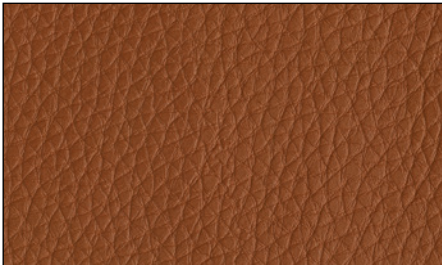

BLANCO TOFFEE  
acabado bajo pedido



Tejido acolchado

GRIS TASMANIA  
acabado disponible en stock\*

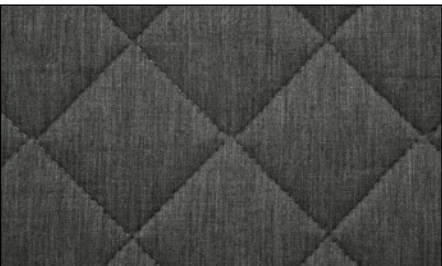

ARENA  
acabado a pedido

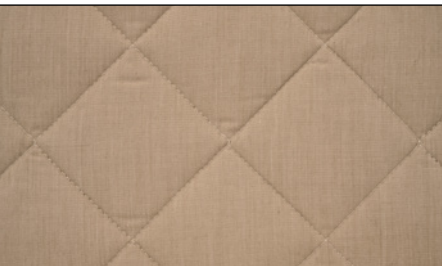

\*Acabados disponibles en stock hasta agotar existencias

Composición del código (ejemplo):

VE80CXLA-- --A

VE80CXG-- --A

VE80CXH-- --A

VE80CXE-- --A

CÓDIGO ARTÍCULO

CÓDIGO PROYECTO  
EN BASE A LAS  
MEDIDAS INDICADAS

CÓDIGO PROYECTO  
EN BASE A LAS  
MEDIDAS INDICADAS

CÓDIGO PROYECTO  
EN BASE A LAS  
MEDIDAS INDICADAS

16 = CUERO SINTÉTICO MARRÓN MOKA
17 = CUERO SINTÉTICO GRIS ELEPHANT
19 = CUERO SINTÉTICO MARRÓN TAUPE
22 = CUERO SINTÉTICO MARRÓN COLONIAL
23 = CUERO SINTÉTICO CAMELLO
21 = CUERO SINTÉTICO BLANCO TOFFEE
51 = TEJIDO GRIS TASMANIA
61 = TEJIDO ARENA







Excessories  
Colgar - madera

VE80DBAA2670B - wengé  
VE80DBAA2675B - gris ahumado

Percha para trajes mujeres

- Material percha: haya
- Acabado percha:
  - wengé
  - gris ahumado
- Material gancho: zamak barnizado con polvo epoxídico
- Acabado gancho: marrón gris metálico
- Dimensiones externas (mm): 400x293
- Embalaje: caja de 4 piezas
- Disponible en stock hasta agotar existencias

Posibilidad de personalización con logotipo impreso en láser o xerigrafiado.

- Pedido mínimo 60 piezas



VE80DBAA1670B - wengé  
VE80DBAA1675B -gris ahumado

Percha para trajes mujeres con pinzas para faldas

- Material percha: haya
- Acabado percha:
  - wengé
  - gris ahumado
- Material gancho: zamak barnizado con polvo epoxídico
- Acabado gancho: marrón gris metálico
- Material barra y pinza: metallo barnizado con polvo epoxídico
- Acabado barra y pinza: marrón gris metálico
- Dimensiones externas (mm): 400x293
- Embalaje: caja de 4 piezas
- Disponible en stock hasta agotar existencias

Posibilidad de personalización con logotipo impreso en láser o xerigrafiado.

- Pedido mínimo 60 piezas



VE80DBAA1070B - wengé  
VE80DBAA1075B - gris ahumado

Percha para faldas

- Material percha: haya
- Acabado percha:
  - wengé
  - gris ahumado
- Material gancho: zamak, barnizado con polvo epoxídico
- Acabado gancho: marrón gris metálico
- Material barra y pinza: metallo barnizado con polvo epoxídico
- Acabado barra y pinza: marrón gris metálico
- Dimensiones externas (mm): 390x200
- Embalaje: caja de 4 piezas
- Disponible en stock hasta agotar existencias

Posibilidad de personalización con logotipo impreso en láser o xerigrafiado.

- Pedido mínimo 60 piezas



VE80DBAA2970B - wengé  
VE80DBAA2975B - gris ahumado

Percha para trajes hombres

- Material percha: haya
- Acabado percha:
  - wengé
  - gris ahumado
- Material gancho: zamak barnizado con polvo epoxídico
- Acabado gancho: marrón gris metálico
- Dimensiones externas (mm): 450x257
- Embalaje: caja de 4 piezas
- Disponible en stock hasta agotar existencias

Posibilidad de personalización con logotipo impreso en láser o xerigrafiado.

- Pedido mínimo 60 piezas



VE80DBAA1970B - wengé  
VE80DBAA1975B - gris ahumado

Percha para trajes hombres con varilla porta pantalones

- Material percha: haya
- Acabado percha:
  - wengé
  - gris ahumado
- Material gancho: zamak barnizado con polvo epoxídico
- Acabado gancho: marrón gris metálico
- Dimensiones externas (mm): 450x257
- Embalaje: caja de 4 piezas
- Disponible en stock hasta agotar existencias

Posibilidad de personalización con logotipo impreso en láser o xerigrafiado.

- Pedido mínimo 60 piezas



VE80DBAA1370B - wengé  
VE80DBAA1375B - gris ahumado

Percha para pantalones

- Material percha: haya
- Acabado percha:
  - wengé
  - gris ahumado
- Material gancho: zamak, barnizado con polvo epoxídico
- Acabado gancho: marrón gris metálico
- Dimensiones externas (mm): 390x170
- Embalaje: caja de 4 piezas
- Disponible en stock hasta agotar existencias

Posibilidad de personalización con logotipo impreso en láser o xerigrafiado.

- Pedido mínimo 60 piezas





Excessories  
Colgar - madera y cuero

VE80DBAA28\_\_B

Percha para trajes mujeres

- Material percha: haya, con aplicación de cuero
- Acabado percha:
  - wengé
  - gris ahumado
- Material gancho: zamak, barnizado con polvo epoxídico
- Acabado gancho: marrón gris metálico
- Dimensiones externas (mm): 400x293
- Embalaje: caja de 4 piezas

Posibilidad de personalización con logotipo a presión.  
- Pedido mínimo 60 piezas



VE80DBAA31\_\_B

Percha para trajes hombres

- Material percha: haya, con aplicación de cuero
- Acabado percha:
  - wengé
  - gris ahumado
- Material gancho: zamak, barnizado con polvo epoxídico
- Acabado gancho: marrón gris metálico
- Dimensiones externas (mm): 450x257
- Embalaje: caja de 4 piezas

Posibilidad de personalización con logotipo a presión.  
- Pedido mínimo 60 piezas



VE80DBAA18\_\_B

Percha para trajes mujeres con pinzas para faldas

- Material percha: haya, con aplicación de cuero
- Acabado percha:
  - wengé
  - gris ahumado
- Material gancho: zamak, barnizado con polvo epoxídico
- Acabado gancho: marrón gris metálico
- Material barra y pinza: metal barnizado con polvo epoxídico
- Acabado barra y pinza: marrón gris metálico
- Dimensiones externas (mm): 400x293
- Embalaje: caja de 4 piezas

Posibilidad de personalización con logotipo a presión.  
- Pedido mínimo 60 piezas



VE80DBAA21\_\_B

Percha para trajes hombres con varilla porta pantalones

- Material percha: haya, con aplicación de cuero
- Acabado percha:
  - wengé
  - gris ahumado
- Material gancho: zamak, barnizado con polvo epoxídico
- Acabado gancho: marrón gris metálico
- Dimensiones externas (mm): 450x257
- Embalaje: caja de 4 piezas

Posibilidad de personalización con logotipo a presión.  
- Pedido mínimo 60 piezas



VE80DBAA12\_\_B

Percha para faldas

- Material percha: haya, con aplicación de cuero
- Acabado percha:
  - wengé
  - gris ahumado
- Material gancho: zamak, barnizado con polvo epoxídico
- Acabado gancho: marrón gris metálico
- Material barra y pinza: metal barnizado con polvo epoxídico
- Acabado barra y pinza: marrón gris metálico
- Dimensiones externas (mm): 390x200
- Embalaje: caja de 4 piezas

Posibilidad de personalización con logotipo a presión.  
- Pedido mínimo 60 piezas



VE80DBAA15\_\_B

Percha para pantalones

- Material percha: haya, con aplicación de cuero
- Acabado percha:
  - wengé
  - gris ahumado
- Material gancho: zamak, barnizado con polvo epoxídico
- Acabado gancho: marrón gris metálico
- Dimensiones externas (mm): 390 x 170
- Embalaje: caja de 4 piezas

Posibilidad de personalización con logotipo a presión.  
- Pedido mínimo 60 piezas





Excessories  
Colgar - accesorios

VE80DBAA0170B - wengé  
VE80DBAA0175B - gris ahumado

- Varilla para percha
- Material: haya
  - Acabado:
    - wengé
    - gris ahumado
  - Dimensiones externas (mm): 840
  - Embalaje: caja de 8 piezas
  - Disponible en stock hasta agotar existencias

Atornillar la varilla a la tuerca preparada en la percha.



- VE80DBAA03\_\_B
- Varilla para percha con empuñadura de cuero
- Material: haya
  - Acabado:
    - wengé
    - gris ahumado
  - Dimensiones externas (mm): 840
  - Embalaje: caja de 8 piezas

Atornillar la varilla a la tuerca preparada en la percha.





Excessories

Colgar

VE80DBAA0570B - wengé  
VE80DBAA0575B - gris ahumado

- Percha para bolsos**
- Material percha para bolsos: haya
  - Acabado percha para bolsos:
    - wengé
    - gris ahumado
  - Material gancho: zamak, barnizado con polvo epoxídico
  - Acabado gancho: marrón gris metálico
  - Dimensiones externas (mm): 98x185
  - Embalaje: caja de 10 piezas
  - Disponible en stock hasta agotar existencias

Posibilidad de personalización con logotipo estampado en caliente o xerigrafado.



VE80DBAA0770B - wengé  
VE80DBAA0775B - gris ahumado

- Anillo para bufandas y foulard**
- Material anillo: haya
  - Acabado anillo:
    - wengé
    - gris ahumado
  - Material gancho: zamak, barnizado con polvo epoxídico
  - Acabado gancho: marrón gris metálico
  - Dimensiones externas (mm): 150x245
  - Embalaje: caja de 10 piezas
  - Disponible en stock hasta agotar existencias



VE80DBAA09\_\_B  
**Anillo para corbatas y cinturones. Soporte de cuero**

- Material: haya
- Acabado:
  - wengé
  - gris ahumado
- Dimensiones externas (mm): 68x156
- Embalaje: caja de 10 piezas

Posibilidad de personalización con logotipo a presión.



VE80DBAA0270B - wengé  
VE80DBAA0275B - gris ahumado

- Varilla con gancho**
- Material varilla: haya
  - Acabado varilla:
    - wengé
    - gris ahumado
  - Material gancho: zamak, barnizado con polvo epoxídico
  - Acabado gancho: marrón gris metálico
  - Dimensiones (mm): 970
  - Embalaje: caja de 8 piezas
  - Disponible en stock hasta agotar existencias



VE80DBAA23\_\_B

- Varilla con gancho con empuñadura de cuero**
- Material varilla: haya
  - Acabado varilla:
    - wengé
    - gris ahumado
  - Material gancho: zamak, barnizado con polvo epoxídico
  - Acabado gancho: marrón gris metálico
  - Dimensiones (mm): 970
  - Embalaje: caja de 8 piezas



VE80DBAA04\_\_B

- Varilla portacorbatas con soportes de cuero**
- Material varilla: haya
  - Acabado varilla:
    - wengé
    - gris ahumado
  - Material gancho: zamak, barnizado con polvo epoxídico
  - Acabado gancho: marrón gris metálico
  - Dimensiones (mm): 865
  - Embalaje: caja de 4 piezas





*Excessories*  
*Colgar*

**VE80DAHA0133B** = Tubo para perchas longitud 1000 mm - marrón gris metálico  
**VE80DAHA0233B** = Tubo para perchas longitud 1500 mm - marrón gris metálico  
**VE80DAHA1033B** = Soportes laterales para tubo - marrón gris metálico  
**VE80DAHA1133B** = Soporte central para tubo - marrón gris metálico

**VE80DAHA0143B** = Tubo para perchas longitud 1000 mm - gris pardo  
**VE80DAHA0243B** = Tubo para perchas longitud 1500 mm - gris pardo  
**VE80DAHA1043B** = Soportes laterales para tubo - gris pardo  
**VE80DAHA1143B** = Soporte central para tubo -gris pardo

## FIJACIÓN EN EL TECHO DEL MUEBLE

### Tubo para perchas con soportes, para estante de madera

- Material tubo: aluminio barnizado con polvo epoxídico, sección 15x30 mm
  - Material soportes: zamak barnizado con polvo epoxídico
  - Acabado:
    - marrón gris metálico
    - gris pardo
  - Embalaje: caja de 20 piezas
- Utilizar tornillo M6, tornillos no incluidos
- Longitud tornillo = espesor estante + mín. 10 mm/máx. 15 mm
- Tubo disponible a medida para pedidos superiores a 20 piezas

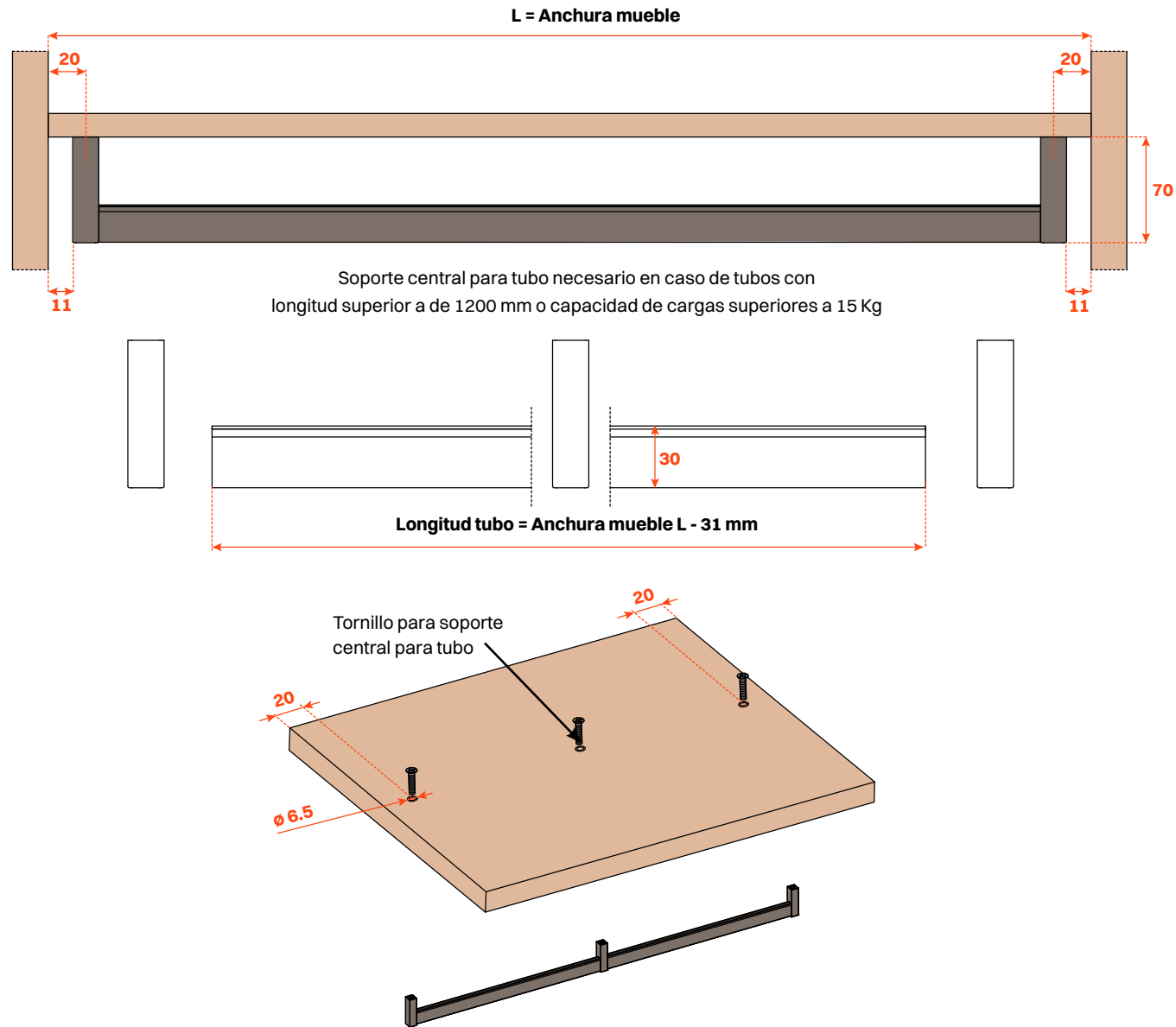
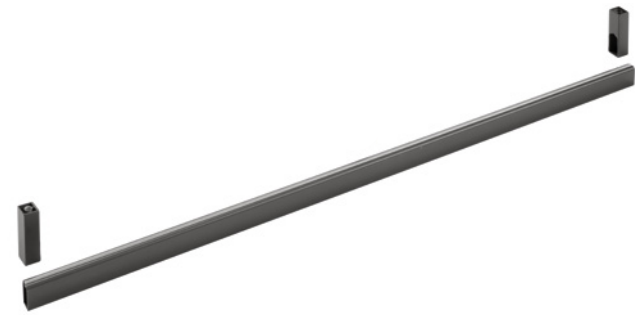

**VE80DAHA0133B** = Tubo para perchas longitud 1000 mm - marrón gris metálico  
**VE80DAHA0233B** = Tubo para perchas longitud 1500 mm - marrón gris metálico  
**VE80DAHA1233B** = Soportes laterales para tubo - marrón gris metálico  
**VE80DAHA1333B** = Soporte central para tubo - marrón gris metálico

**VE80DAHA0143B** = Tubo para perchas longitud 1000 mm - gris pardo  
**VE80DAHA0243B** = Tubo para perchas longitud 1500 mm - gris pardo  
**VE80DAHA1243B** = Soportes laterales para tubo - gris pardo  
**VE80DAHA1343B** = Soporte central para tubo - gris pardo

### FIJACIÓN BAJO EL ESTANTE

**Tubo para perchas con soportes, para estante de madera**

- Material tubo: aluminio barnizado con polvo epoxídico, sección 15x30 mm
- Material soportes: zamak barnizado con polvo epoxídico
- Acabado:
  - marrón gris metálico
  - gris pardo
- Embalaje: caja de 20 piezas, tuercas y pernos incluidos
- Tubo disponible a medida para pedidos superiores a 20 piezas

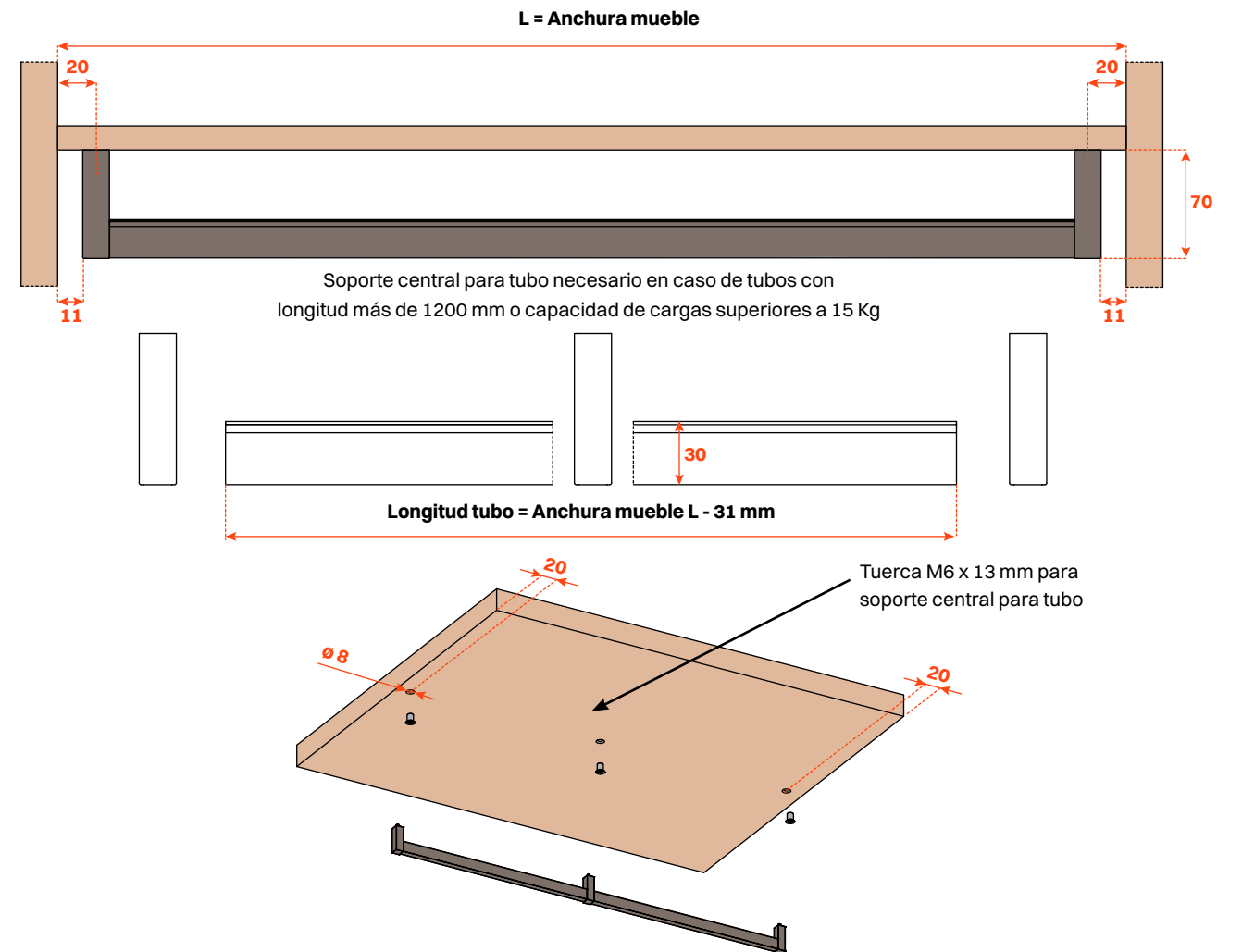

Taladrar el estante e insertar la tuerca

Insertar el perno en la tuerca

Insertar el soporte para tubo

## Bloquear con el grano

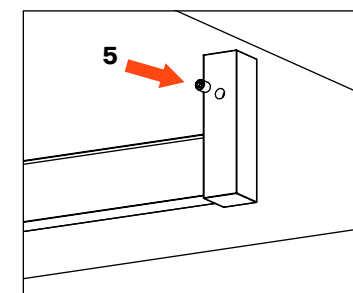
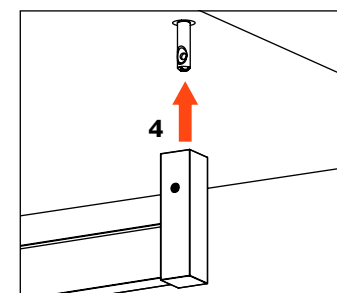
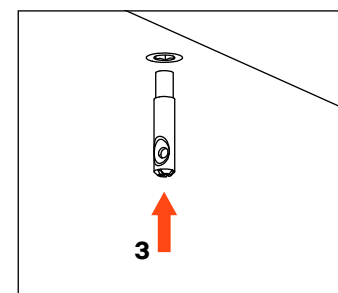
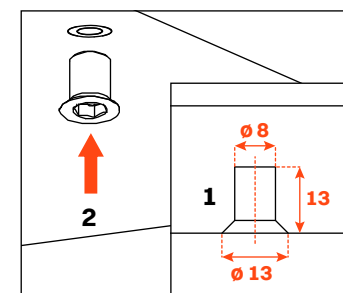



Excessories  
Colgar

**VE80DAHA0133B** = Tubo para perchas longitud 1000 mm - marrón gris metálico  
**VE80DAHA0233B** = Tubo para perchas longitud 1500 mm - marrón gris metálico  
**VE80GMRA00633B** = Soportes laterales para tubo (sin tapa de cobertura posterior) - marrón gris metálico  
**VE80GMRA01733B** = Soportes laterales para tubo (con tapa de cobertura posterior) - marrón gris metálico  
**VE80GMRA00733B** = Soporte central para tubo - marrón gris metálico

**VE80DAHA0143B** = Tubo para perchas longitud 1000 mm - gris pardo  
**VE80DAHA0243B** = Tubo para perchas longitud 1500 mm - gris pardo  
**VE80GMRA00643B** = Soportes laterales para tubo (sin tapa de cobertura posterior) - gris pardo  
**VE80GMRA01743B** = Soportes laterales para tubo (con tapa de cobertura posterior) - gris pardo  
**VE80GMRA00743B** = Soporte central para tubo - gris pardo

FIJACIÓN EN EL TECHO DEL MUEBLE

Tubo para perchas con soportes, para estante de madera

- Material tubo: aluminio barnizado con polvo epoxídico, sección 15x30 mm
  - Material soportes: zamak barnizado con polvo epoxídico
  - Acabado:
    - marrón gris metálico
    - gris pardo
  - Embalaje: caja de 20 piezas
- Utilizar tornillo M6, tornillos no incluidos  
Longitud tornillo = espesor estante + mín. 10 mm/máx. 15 mm
- Tubo disponible a medida para pedidos superiores a 20 piezas

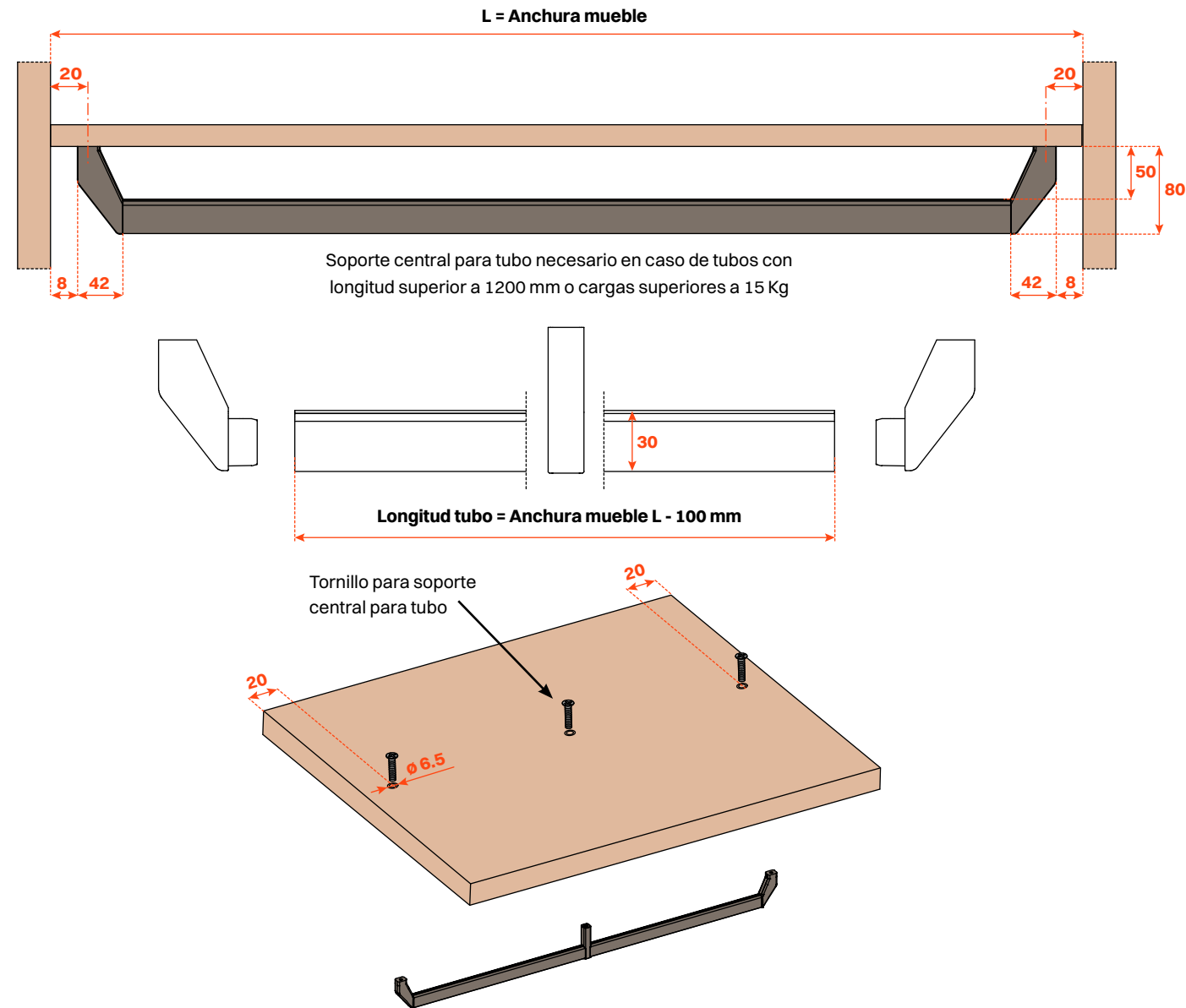

**VE80DAHA0133B** = Tubo para perchas longitud 1000 mm - marrón gris metálico  
**VE80DAHA0233B** = Tubo para perchas longitud 1500 mm - marrón gris metálico  
**VE80GMRA00833B** = Soportes laterales para tubo (sin tapa de cobertura posterior) - marrón gris metálico  
**VE80GMRA01633B** = Soportes laterales para tubo (con tapa de cobertura posterior) - marrón gris metálico  
**VE80GMRA00933B** = Soporte central para tubo - marrón gris metálico

**VE80DAHA0143B** = Tubo para perchas longitud 1000 mm - gris pardo  
**VE80DAHA0243B** = Tubo para perchas longitud 1500 mm - gris pardo  
**VE80GMRA00843B** = Soportes laterales para tubo (sin tapa de cobertura posterior) - gris pardo  
**VE80GMRA01643B** = Soportes laterales para tubo (con tapa de cobertura posterior) - gris pardo  
**VE80GMRA00943B** = Soporte central para tubo - gris pardo

FIJACIÓN BAJO EL ESTANTE

Tubo para perchas con soportes, para estante de madera

- Material tubo: aluminio barnizado con polvo epoxídico, sección 15x30 mm
- Material soportes: zamak barnizado con polvo epoxídico
- Acabado:
  - marrón gris metálico
  - gris pardo
- Embalaje: caja de 20 piezas, tuercas y pernos incluidos
- Tubo disponible a medida para pedidos superiores a 20 piezas

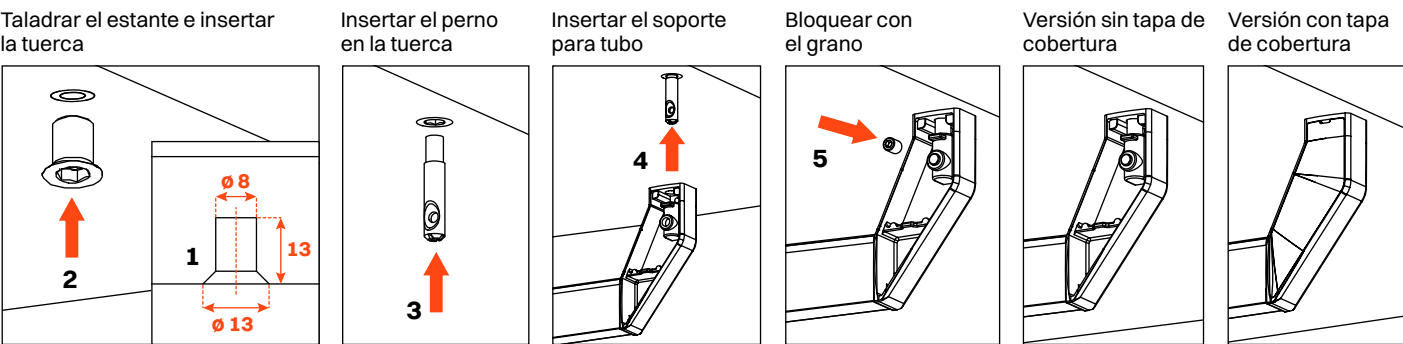
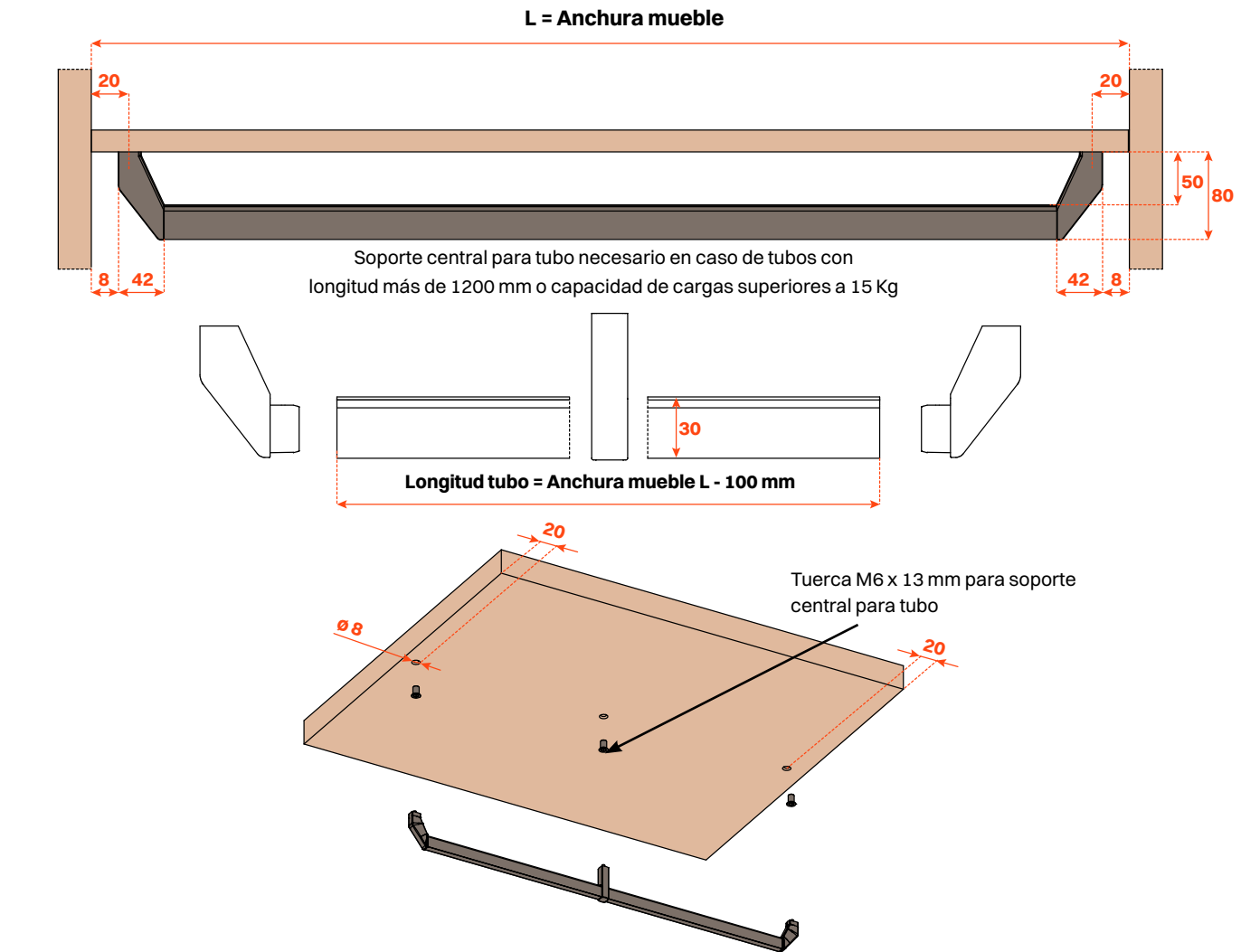



Excessories  
Colgar

**VE80DAVA0480B**  
**Colgador giratorio para perchas, fijación bajo el estante**  
- Capacidad de carga: 10 Kg  
- Material: hierro  
- Acabado: níquel  
- Embalaje: caja de 20 piezas

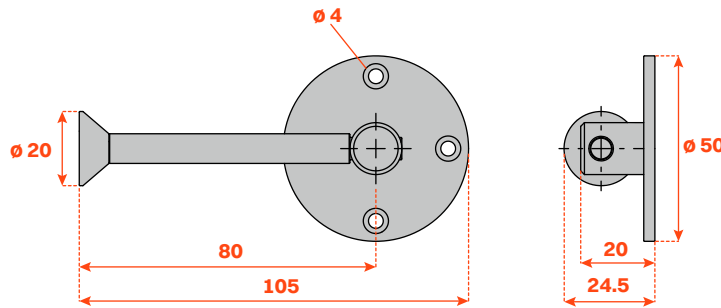
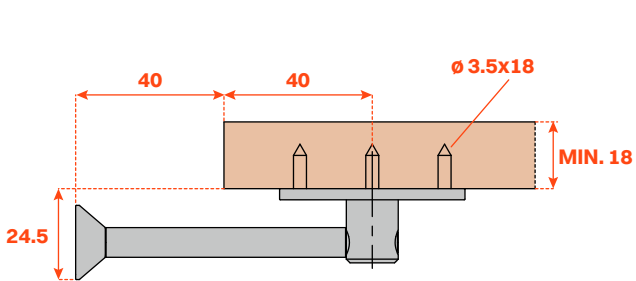

**VE80DAVA0180B** = Acabado tapón níquel  
**VE80DAVA10C3B** = Acabado tapón marrón gris metálico  
**Colgador extraíble para perchas**  
- Capacidad de carga: 10 Kg  
- Material: hierro  
- Acabado: níquel  
- Embalaje: caja de 20 piezas

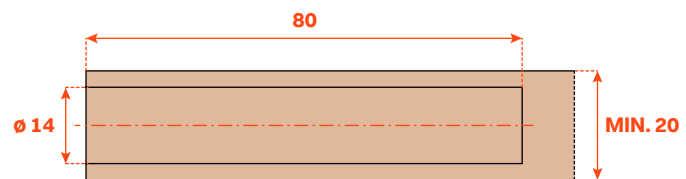
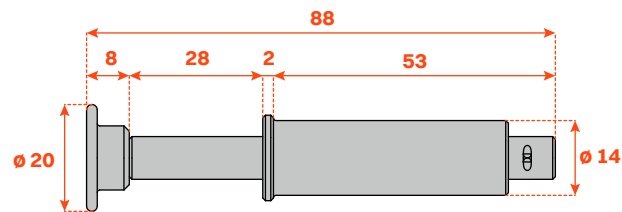



Cuero

**MARRÓN MOKA**  
acabado disponible en stock\*



**GRIS ELEPHANT**  
Acabado a pedido



**GRIS LINO**  
Acabado a pedido



**GRIS TORTORA**  
Acabado a pedido



**CAMELLO**  
Acabado a pedido



**MARRÓN COLONIAL**  
Acabado a pedido



Madera

**WENGÉ**  
acabado disponible en stock\*



**GRIS AHUMADO**  
acabado disponible en stock\*



Metallo

**MARRÓN GRIS METÁLICO**



**GRIS PARDO**



\*Acabados disponibles en stock hasta agotar existencias

Composición del código (ejemplo):

VE80DBAA18\_\_B

A1 = WENGÉ + CUERO MARRÓN MOKA	C1 = GRIS AHUMADO + CUERO MARRÓN MOKA
A2 = WENGÉ + CUERO GRIS ELEPHANT	C2 = GRIS AHUMADO + CUERO GRIS ELEPHANT
A3 = WENGÉ + CUERO GRIS LINO	C3 = GRIS AHUMADO + CUERO GRIS LINO
A4 = WENGÉ + CUERO GRIS TORTORA	C4 = GRIS AHUMADO + CUERO GRIS TORTORA
A8 = WENGÉ + CUERO CAMELLO	C8 = GRIS AHUMADO + CUERO CAMELLO
A7 = WENGÉ + CUERO MARRÓN COLONIAL	C7 = GRIS AHUMADO + CUERO MARRÓN COLONIAL



Conservar



VE80DAQA01\_\_B

Bolsa porta trajes con fuelle. Botones de olivo, acabado wengé

- Se puede utilizar doblada para chaquetas y abierta para trajes y abrigos
- Material: tejido
- Dimensiones externas (mm): 970 doblada, 1200 abierta
- Embalaje: caja de 4 piezas



Tejido

**GRIS GRES**  
acabado disponible en stock\*



**MARRÓN ROJIZO**  
acabado a pedido



**CRUDO NATURAL**  
acabado a pedido



\*Acabados disponibles en stock hasta agotar existencias

Composición del código (ejemplo):

**V E 8 0 D A Q A 0 1 \_ \_ B**

<b>90</b> = GRIS GRES
<b>91</b> = MARRÓN ROJIZO
<b>93</b> = CRUDO NATURAL





*Contener*



Excessories  
Contener

VE80DFLA01\_\_B

Bandeja provista de lengüeta en cuero sintético

- Material: tejido
- Dimensiones (mm) 350x400 H 80
- Embalaje: caja de 3 piezas

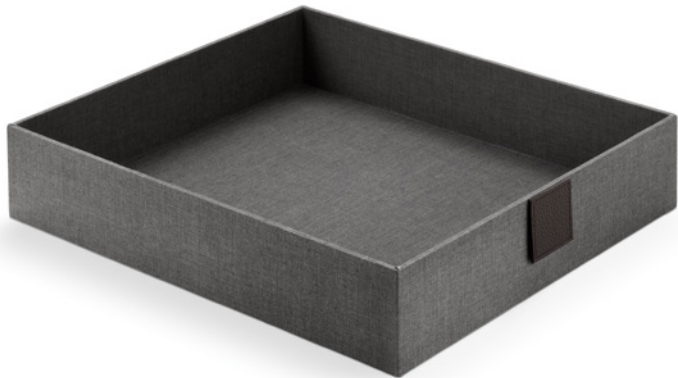

VE80DFGA01\_\_B

Contenedor provisto de lengüeta en cuero sintético

- Material: tejido
- Dimensiones contenedor (mm) 250x465 H 255
- Dimensiones tapa (mm) 260x480 H 50
- Embalaje: caja de 3 piezas



VE80DFLA02\_\_B

Bandeja provista de lengüeta en cuero sintético

- Material: tejido
- Dimensiones (mm) 350x400 H 120
- Embalaje: caja de 3 piezas

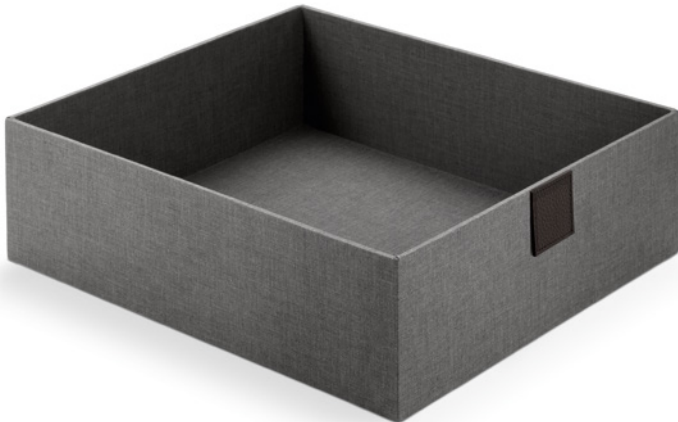

VE80DFGA02\_\_B

Contenedor provisto de lengüeta en cuero sintético

- Material: tejido
- Dimensiones contenedor (mm) 390x465 H 125
- Dimensiones tapa (mm) 400x480 H 50
- Embalaje: caja de 3 piezas

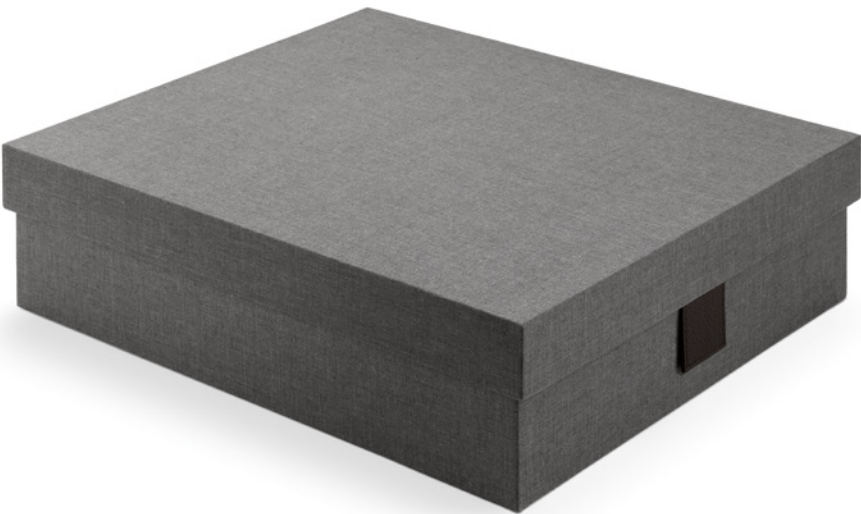



Excessories

Contener

VE80DFGA03\_\_B

Contenedor provisto de lengüeta en cuero sintético

- Material: tejido
- Dimensiones contenedor (mm) 390x465 H 255
- Dimensiones tapa (mm) 400x480 H 50
- Embalaje: caja de 3 piezas



Acabados y composición código

Tejido

GRIS TASMANIA

acabado disponible en stock\*

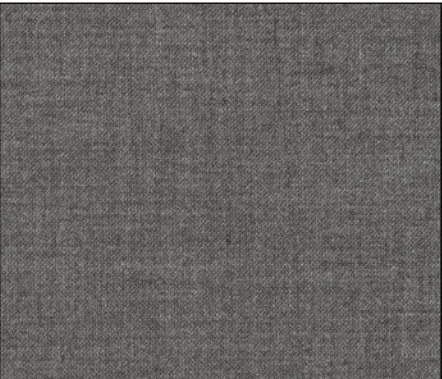

GRIS LINO

acabado disponible en stock\*

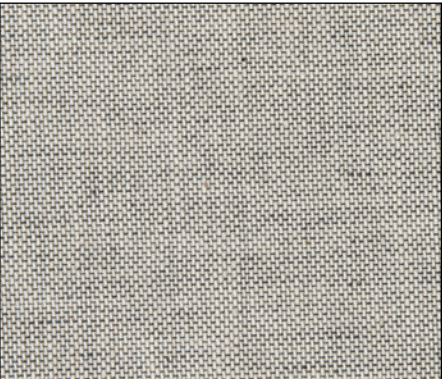

MARRÓN TIERRA

acabado disponible en stock\*



ARENA

acabado a pedido



LADRILLO PERLADO

acabado a pedido



CRUDO

acabado a pedido



\*Acabados disponibles en stock hasta agotar existencias

Composición del código (ejemplo):

VE80DF\_A01\_\_B

L = BANDEJA
G = CONTENEDOR + TAPA

C1 = GRIS TASMANIA + CUERO SINTÉTICO MARRÓN MOKA
C2 = GRIS LINO + CUERO SINTÉTICO MARRÓN MOKA
C9 = MARRÓN TIERRA + CUERO SINTÉTICO MARRÓN MOKA
C11 = ARENA + CUERO SINTÉTICO MARRÓN MOKA
C8 = LADRILLO PERLADO + CUERO SINTÉTICO MARRÓN MOKA
C10 = CRUDO + CUERO SINTÉTICO MARRÓN MOKA





*Extraer • A medida*



Cajón 4 LADOS

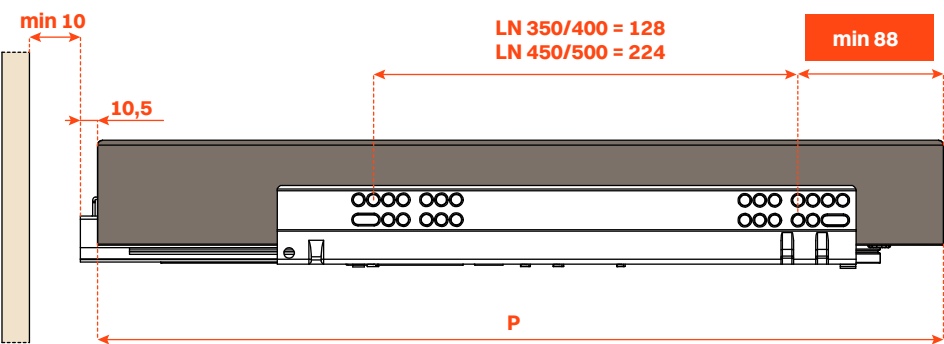

Cajón 3 LADOS  
Para frontal de madera espesor 19 mm

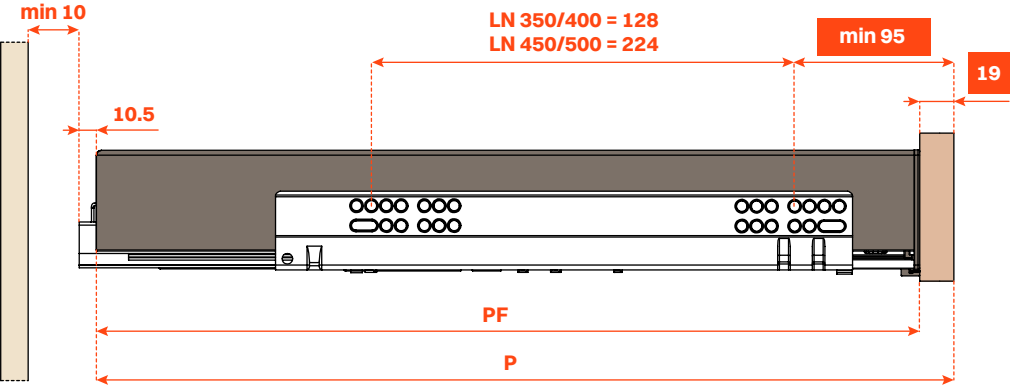

Cajón 3 LADOS  
Para frontal de madera espesor 12 mm

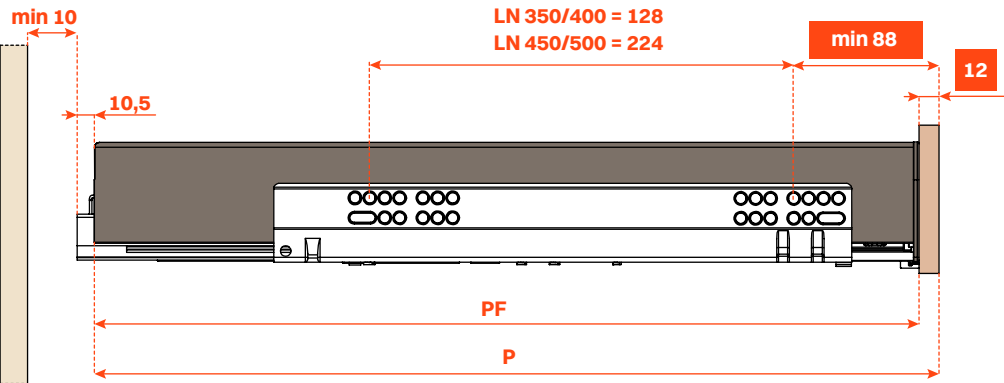

Cajón 3 LADOS  
Para frontal de cristal espesor 6 mm + perfil espesor 13 mm

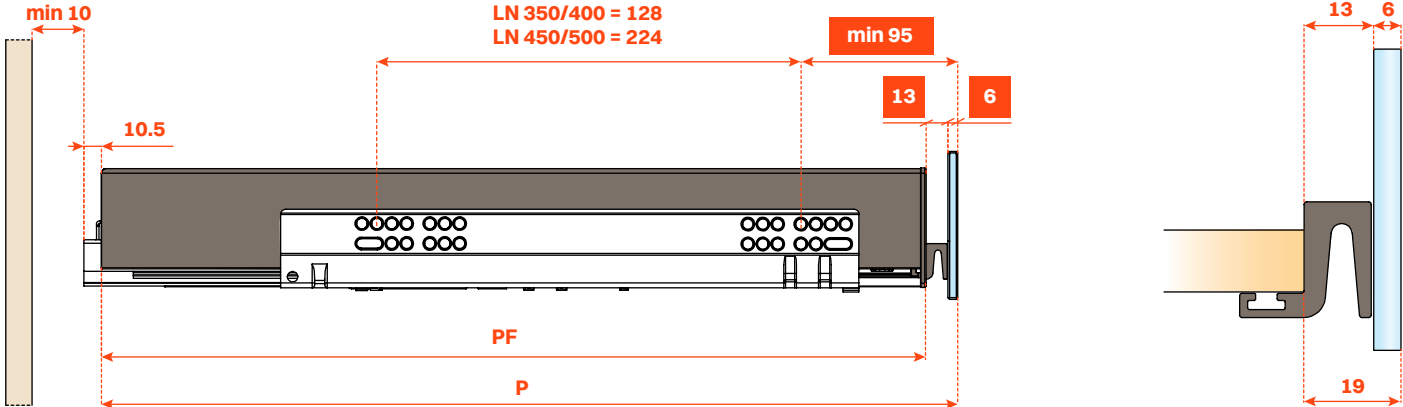

Cajón 3 LADOS  
Para frontal de cristal espesor 6 mm + perfil espesor 6 mm

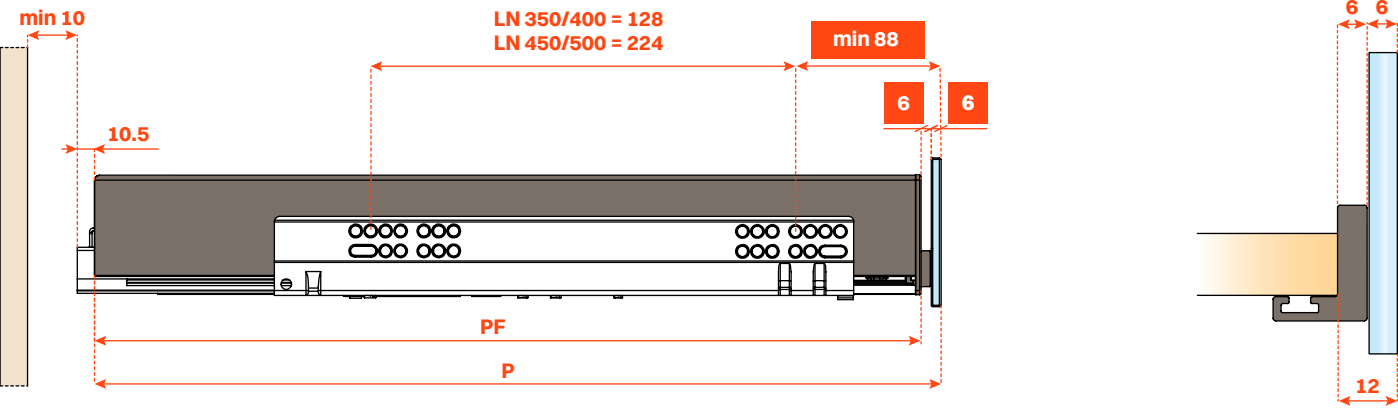

Longitud guía (LN) mm	Profundidad cajón (PF) mm	Profundidad cajón 4 LADOS (P) mm	Profundidad cajón 3 LADOS (P) mm + frontal de madera 12 mm o frontal de cristal 6+6 mm	Profundidad cajón 3 LADOS (P) mm + frontal de madera 19 mm o frontal de cristal 6+13 mm
350	378	390	390	397
400	428	440	440	447
450	478	490	490	497
470	498	510	510	517
500	528	540	540	547



FRONTAL DE MADERA

1. Atornillar la primera tapa al frontal

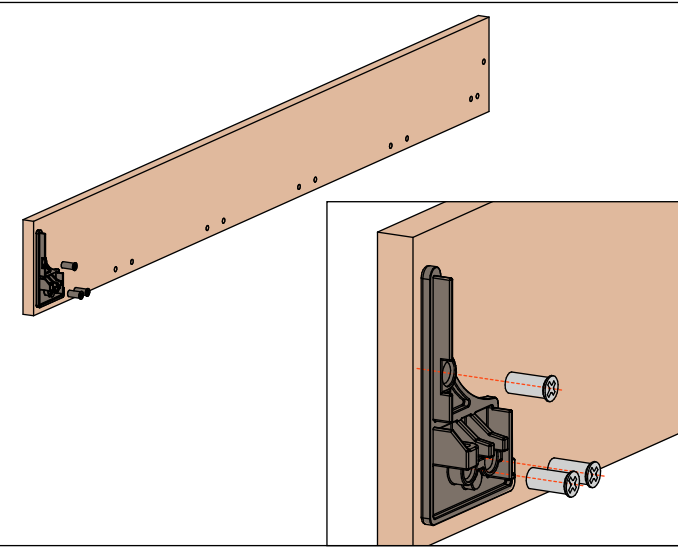

2. Atornillar los elementos de anclaje al frontal

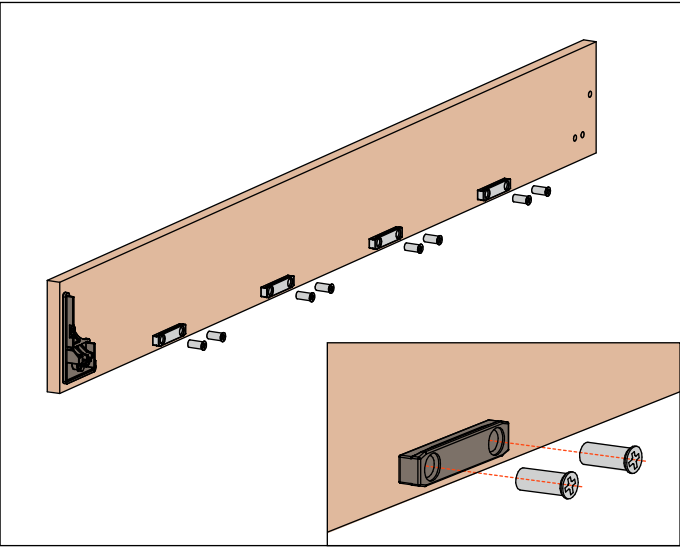

3. Insertar y deslizar el perfil anterior en los elementos de anclaje

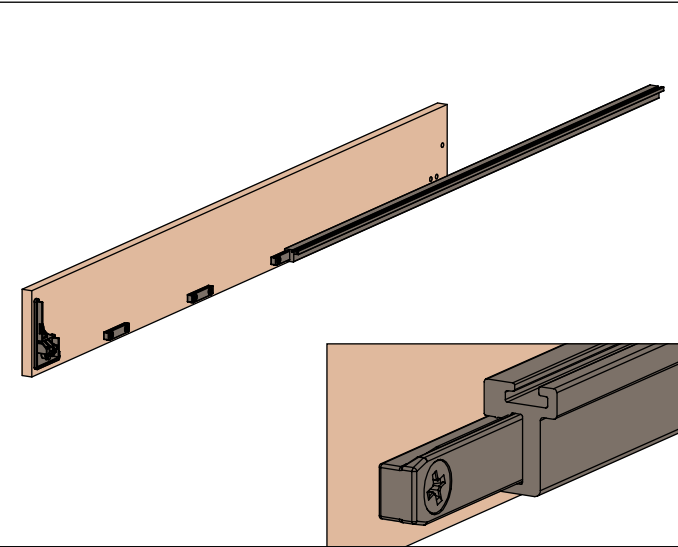

4. Atornillar la segunda tapa al frontal

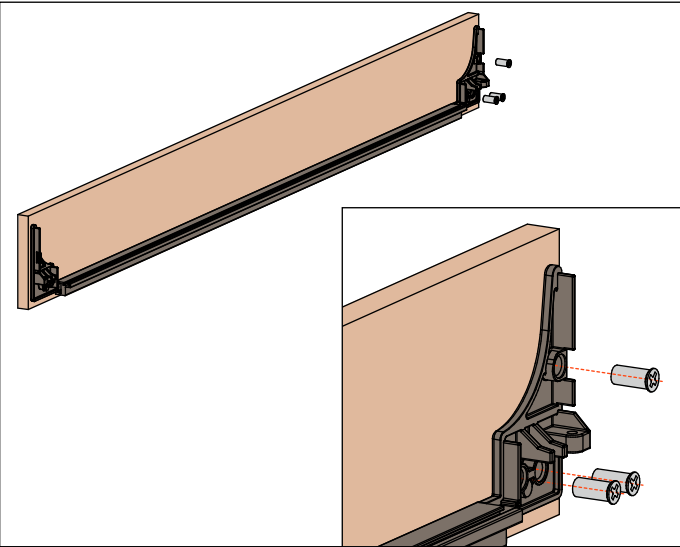

5. Insertar las tapas en los dos laterales

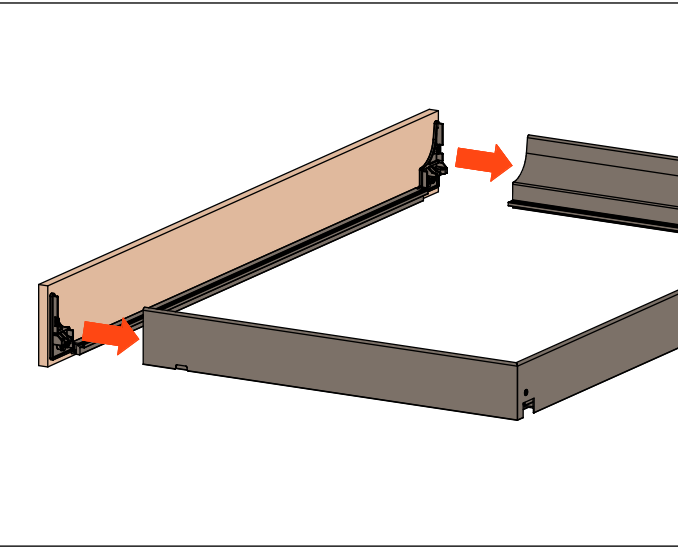

6. Atornillar el frontal al cajón

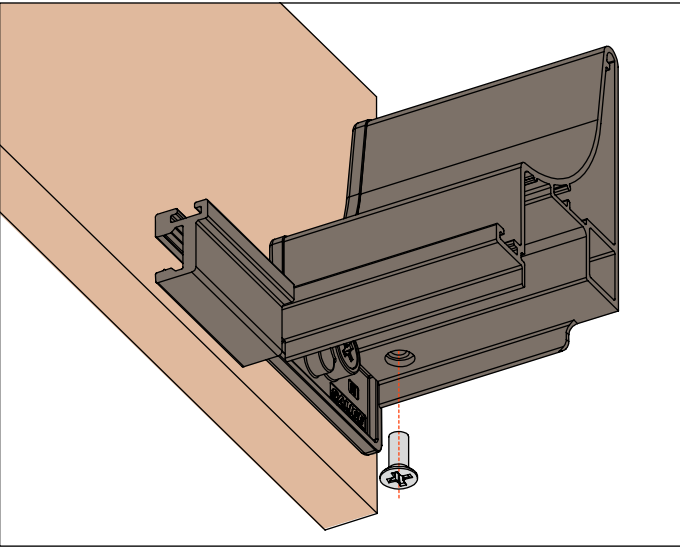

FRONTAL DE CRISTAL

1. Atornillar las tapas al perfil frontal

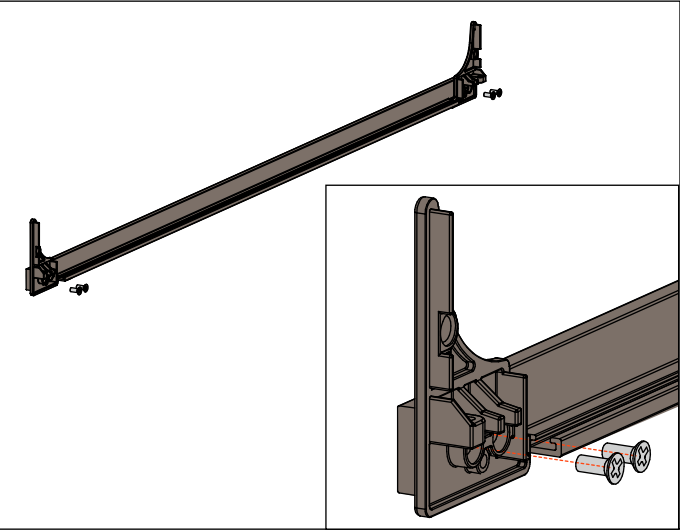

2. Retirar la película protectora del adhesivo doble cara ya suministrado

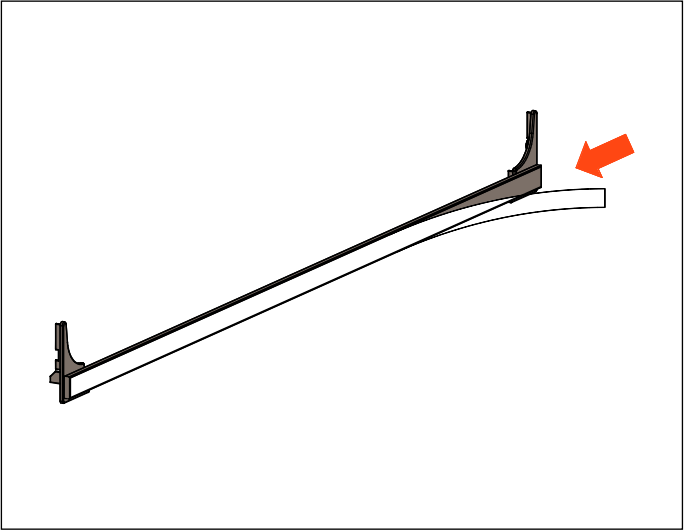

3. Pegar el frontal de cristal al perfil

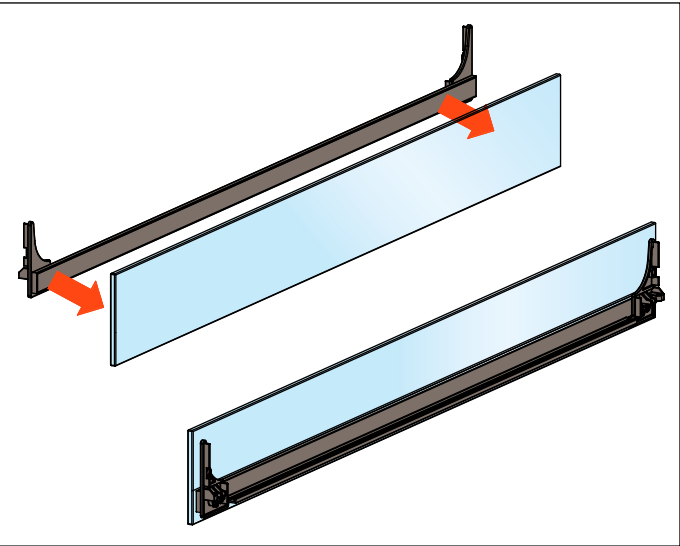

4. Insertar las tapas en los dos laterales

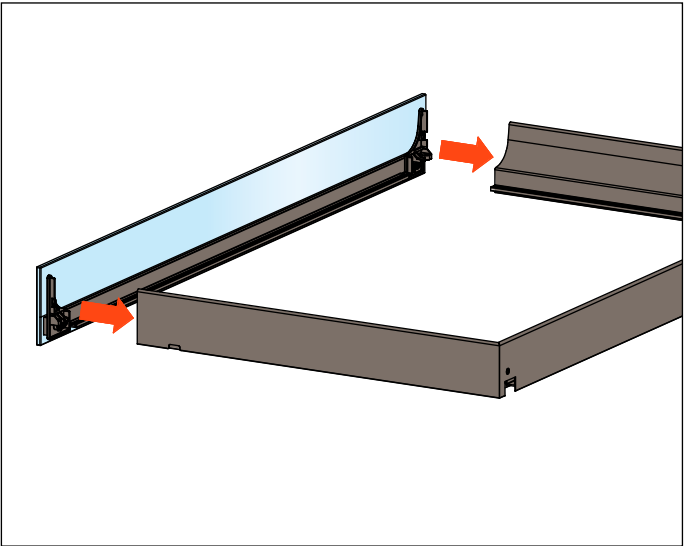

5. Atornillar el frontal al cajón

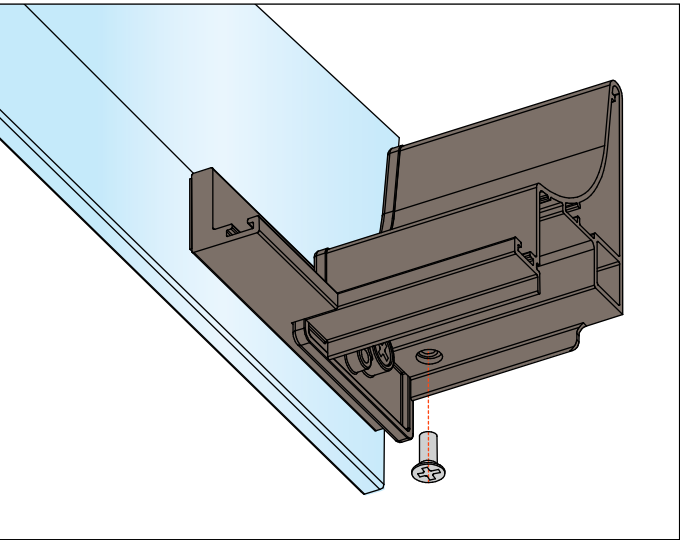

6. Insertar el grano y girarlo para ajustar el frontal

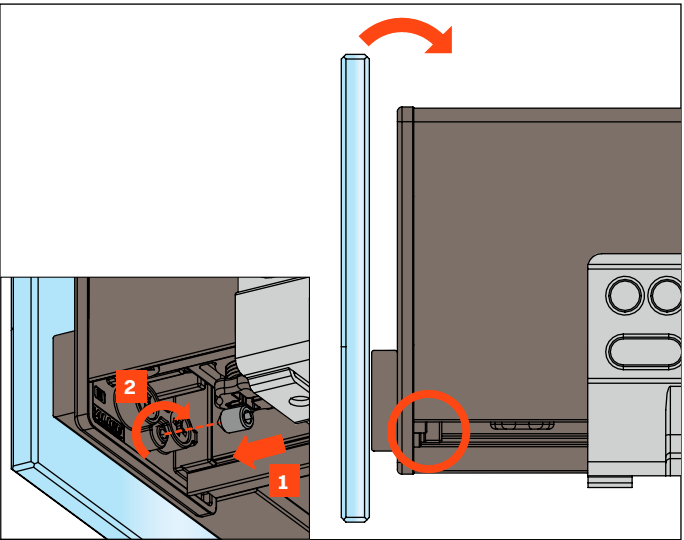



Montaje del cajón sobre las guías

- 1. Apoyar el cajón sobre las guías y cerrarlo
- 2. La elasticidad del elemento de fijación permite el enganche del clip perno
- 3. Enganche del dispositivo antivuelco
- 4. Enganche posterior del gancho de cola

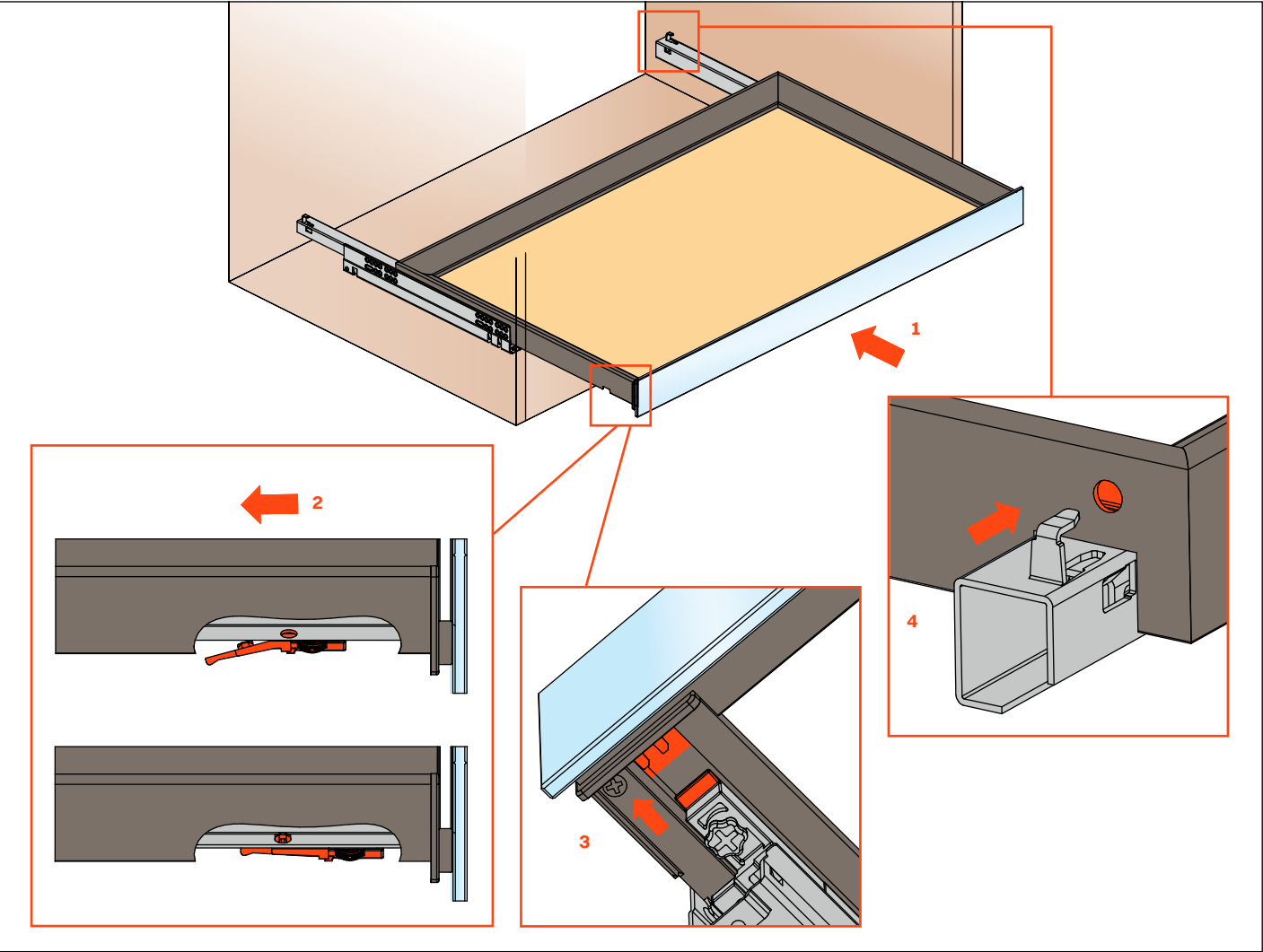

Desmontaje del cajón

- 1. Abrir el cajón
- 2. Bajar la palanca indicada y sacar el cajón

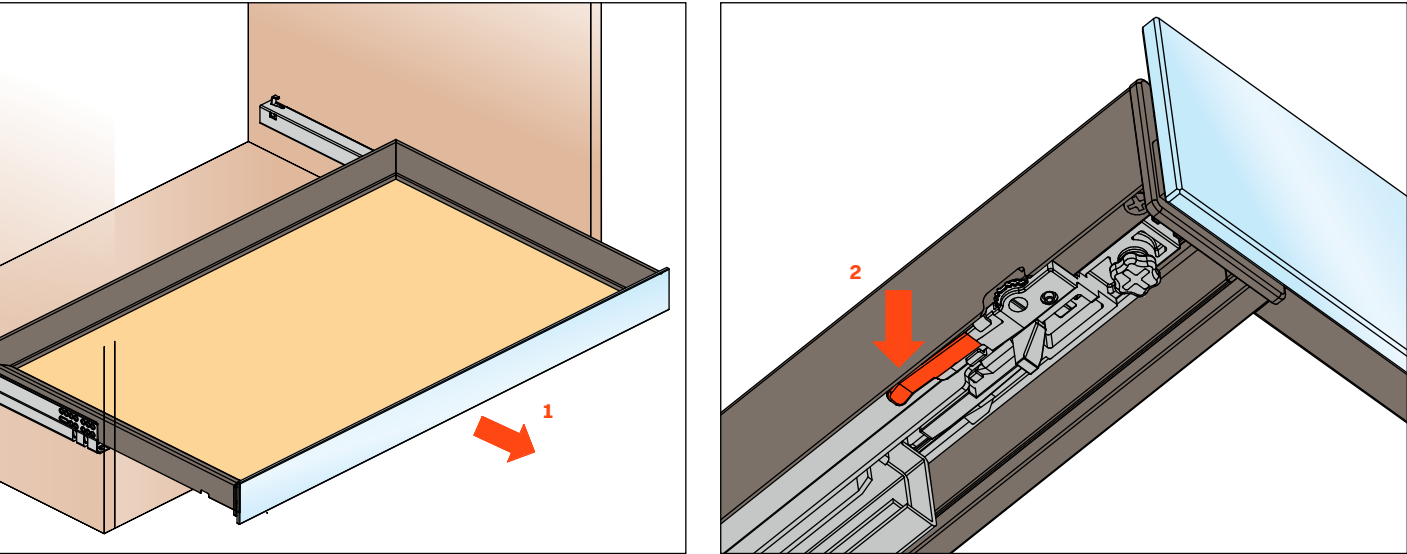

Regulaciones

Regulación frontal +2 -2 mm

Girar la rueda hacia el frontal para hacer avanzar el cajón.  
Girar la rueda hacia la parte trasera para hacer retroceder el cajón.  
Esta operación se efectúa sin utilizar ningún utensilio.

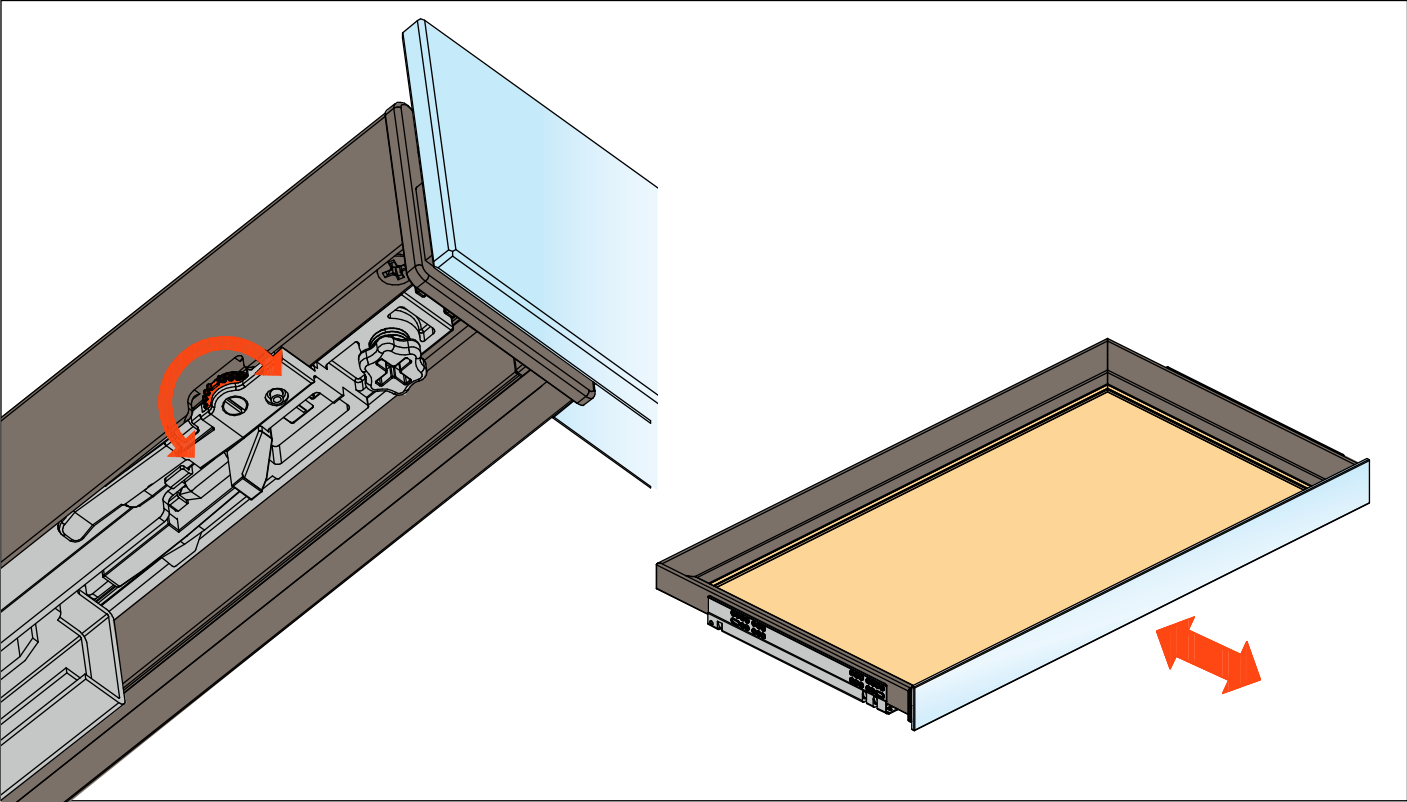

Regulación vertical +5 mm

Girar la palanca hacia el frontal del cajón para obtener la regulación vertical.  
Esta operación se efectúa sin utilizar ningún utensilio.

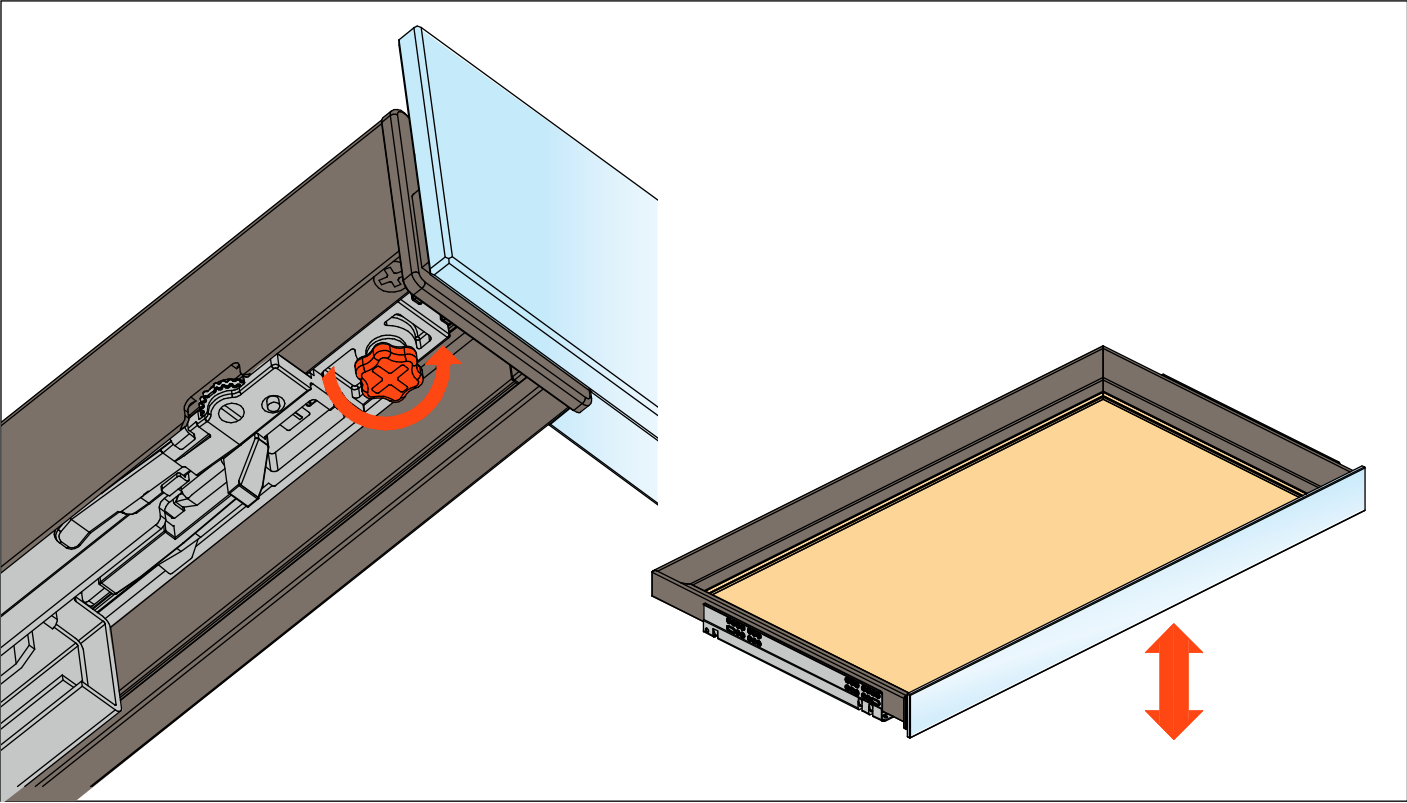



Excessories

Extraer - cajón 3 lados H 52 - frontal de madera

Cajón aluminio 3 lados H 52

FRONTAL DE MADERA H 75

- Altura perfil: 52 mm
- Anchura máxima del cajón: 1500 mm
- Material: aluminio barnizado con polvo epoxídico
- Acabado:
  - marrón gris metálico
  - gris pardo
- Provisto de guías Futura extracción total
- Regulaciones vertical y frontal integradas
- Dispositivo antivuelco
- Cajones suministrados ensamblados y completos con junta para soporte del fondo o de los accesorios
- Frontal y fondo no incluidos
- Posibilidad de utilizar el fondo de madera o de cristal

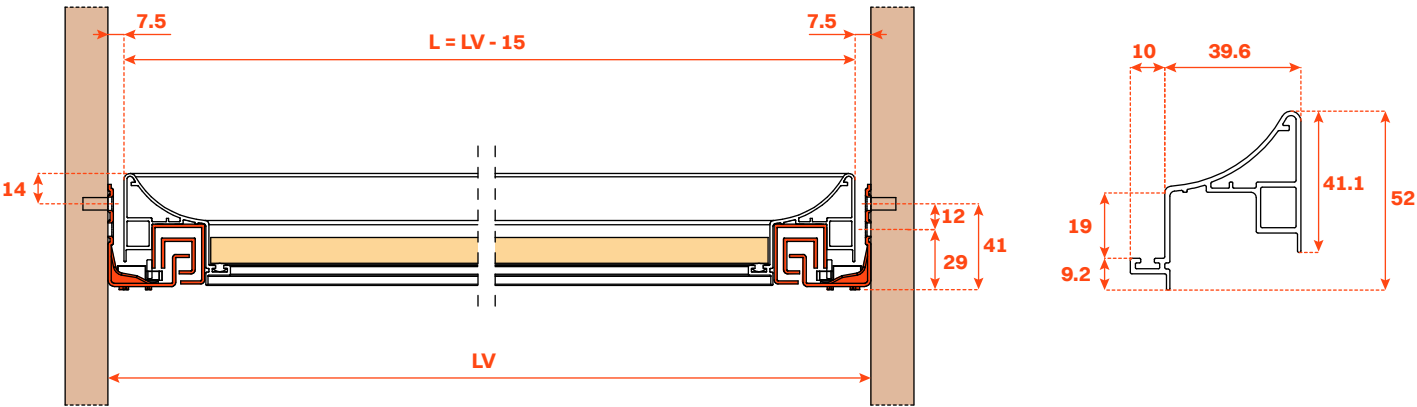

MONTAJE CON FRONTAL DE MADERA, ESPESOR 12 mm

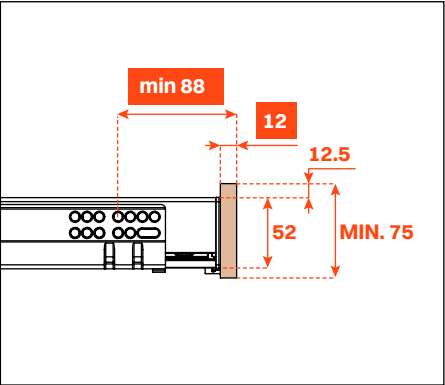

MONTAJE CON FRONTAL DE MADERA, ESPESOR 19 mm

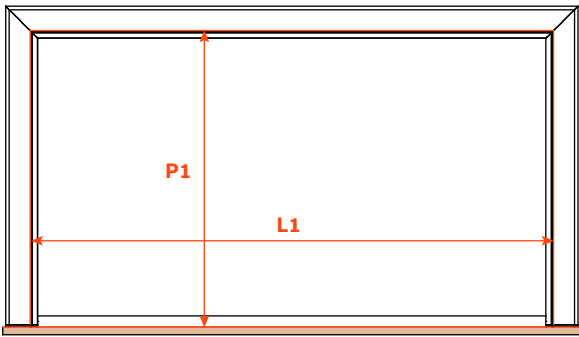
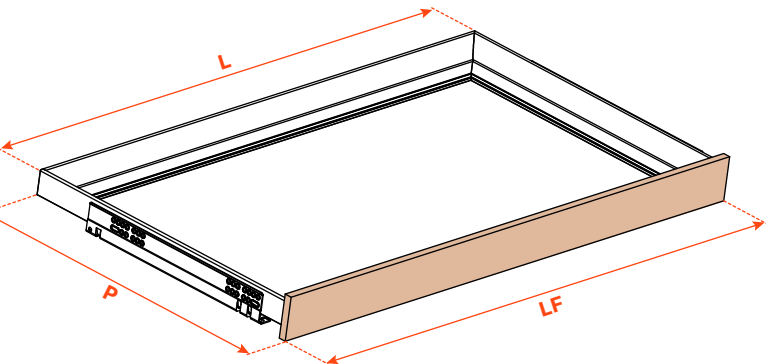
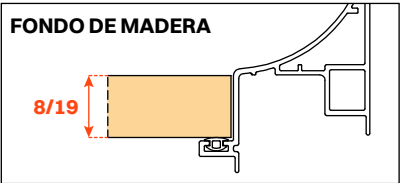
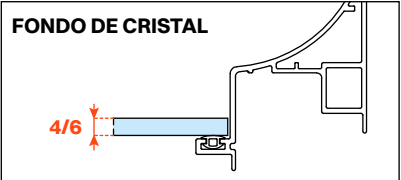
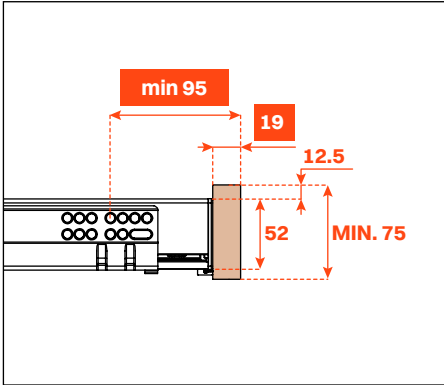

Kit para la fijación del frontal (pedir separadamente)

1. Tornillos Euro 6.3x14 mm TPSV
2. Tapas de fijación
3. Perfil aluminio
4. Elementos de anclaje

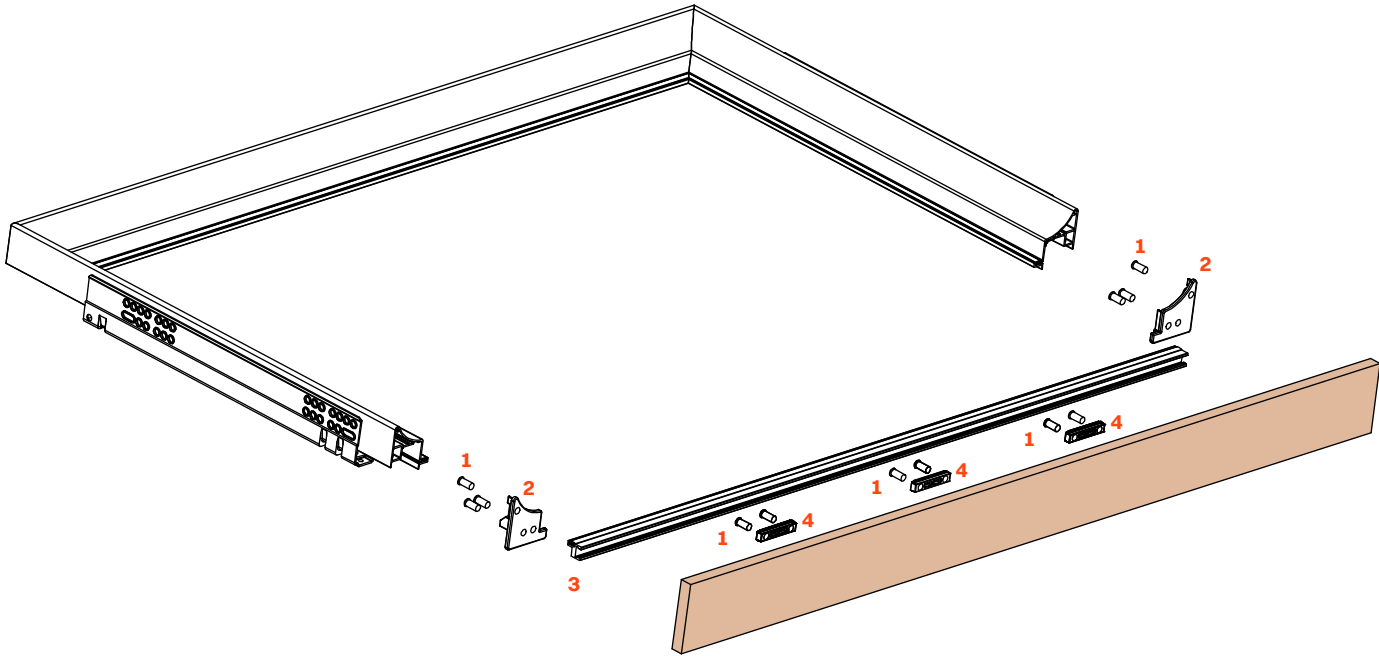

Taladros del frontal

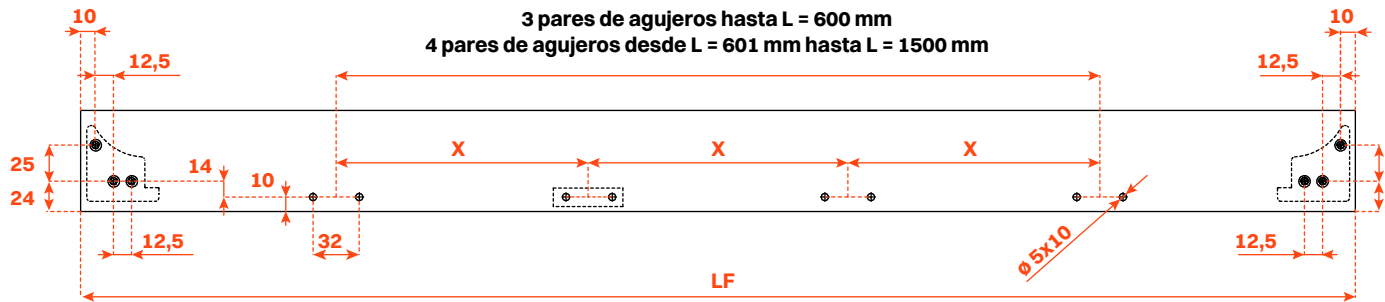

Longitud guía (LN) mm	Anchura cajón (L) mm	Anchura frontal (LF) mm	Anchura interna (L1) mm	Profundidad cajón (P) mm + frontal de madera 12 mm	Profundidad cajón (P) mm + frontal de madera 19 mm	Profundidad interna (P1) mm
350	LV - 15	LV - 6	L - 80	390	397	338
400				440	447	388
450				490	497	438
470				510	517	458
500				540	547	488



Excessories

Extraer - cajón 3 lados H 52 - frontal de cristal

Cajón aluminio 3 lados H 52

FRONTAL DE CRISTAL H 75

- Altura perfil: 52 mm
- Anchura máxima del cajón: 1500 mm
- Material: aluminio barnizado con polvo epoxídico
- Acabado:
  - marrón gris metálico
  - gris pardo
- Provisto de guías Futura extracción total
- Regulaciones vertical y frontal integradas
- Dispositivo antivuelco
- Cajones suministrados ensamblados y completos con junta para soporte del fondo o de los accesorios
- Frontal de cristal a petición: - grigis grafito
  - bronce
- Posibilidad de utilizar el fondo de madera o de cristal, fondo no incluido

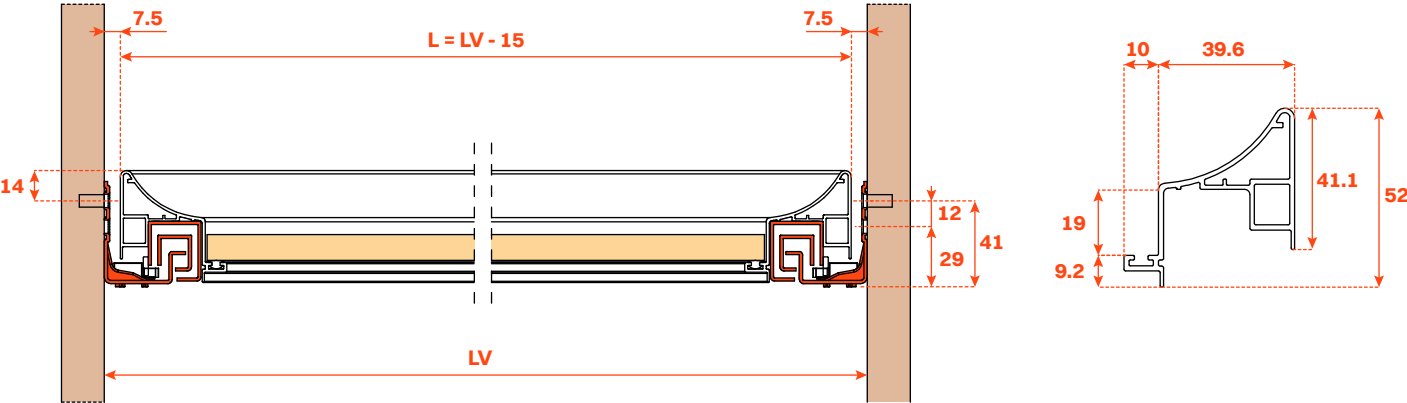

MONTAJE CON PERFIL DE ALUMINIO  
ESPESOR 6 mm PARA ALINEACIÓN CON  
FRONTAL DE MADERA ESPESOR 12 mm

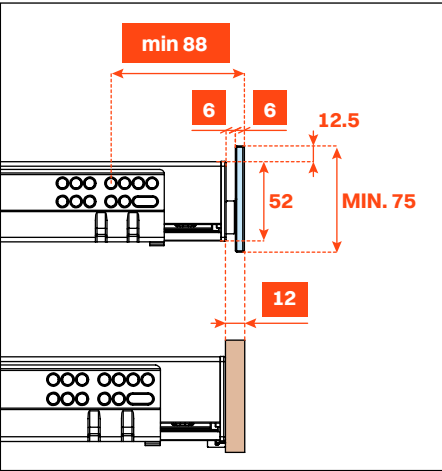

MONTAJE CON PERFIL DE ALUMINIO  
ESPESOR 13 mm PARA ALINEACIÓN CON  
FRONTAL DE MADERA ESPESOR 19 mm

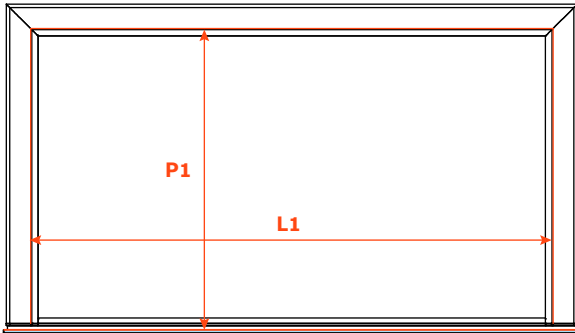
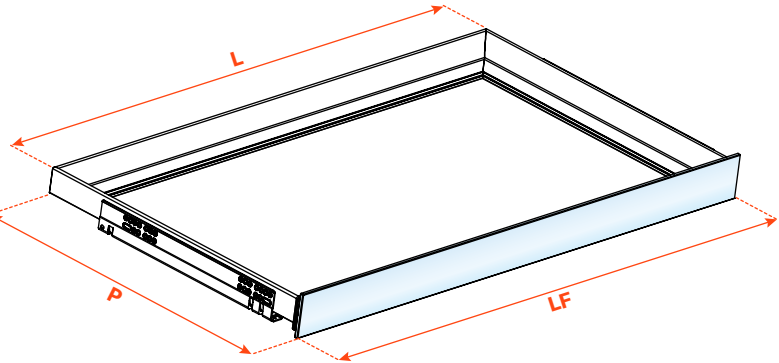
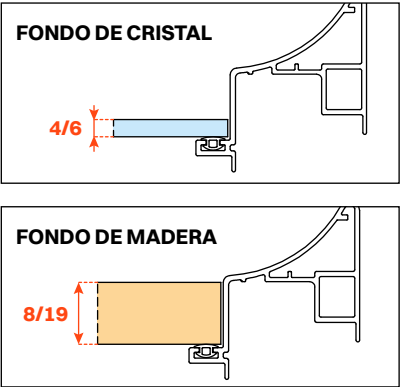
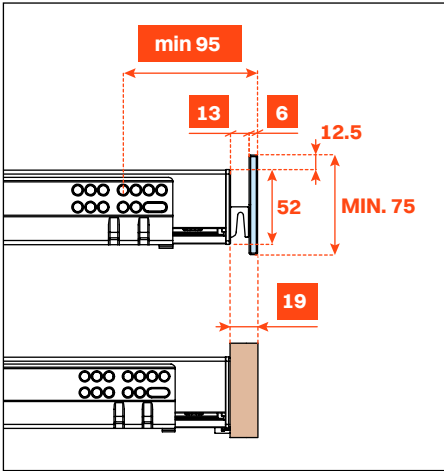

Kit para la fijación del frontal (pedir separadamente)

1. Tornillos M 4x10 mm
2. Tapas de fijación
3. Perfil de aluminio con adhesivo doble cara para la fijación al frontal

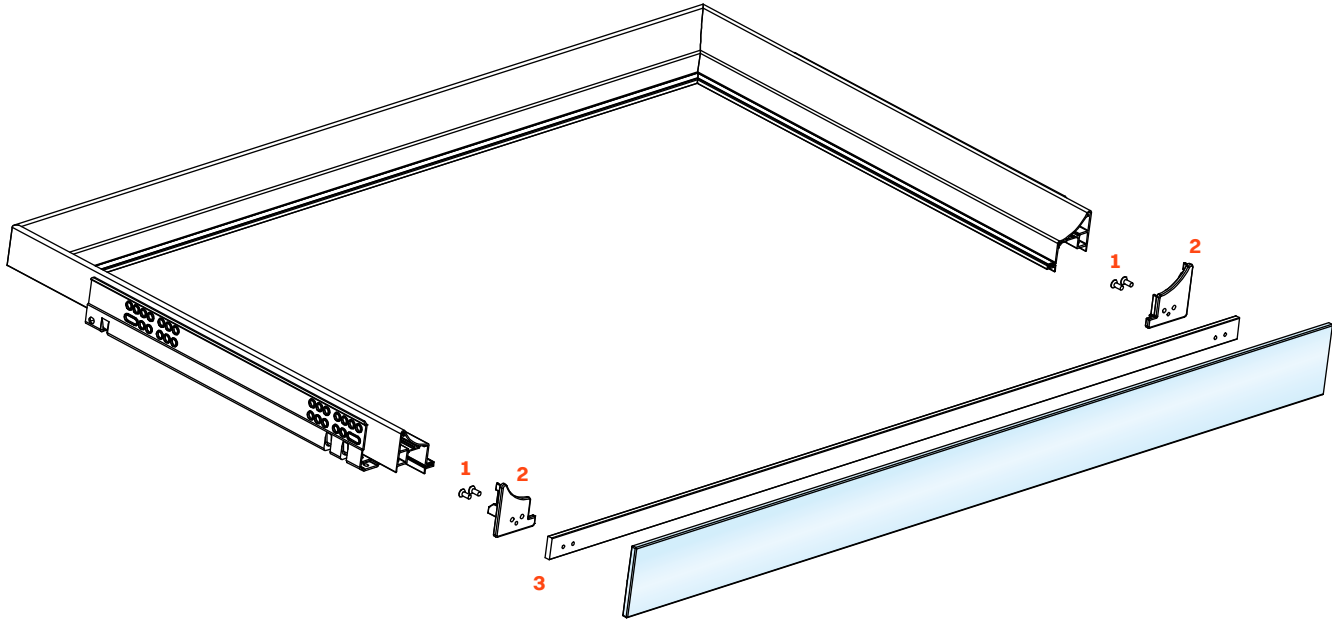

Fijación del perfil al frontal

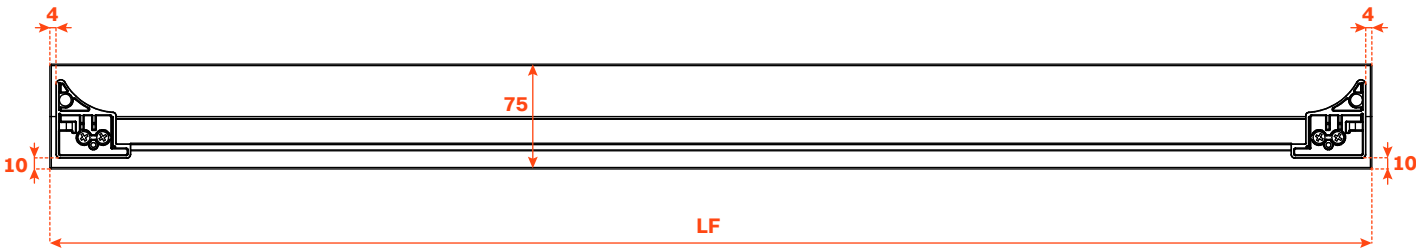

FRONTAL DE CRISTAL ESPESOR 6 mm - PERFIL DE ALUMINIO ESPESOR 6 mm

Longitud guía (LN) mm	Anchura cajón (L) mm	Anchura frontal (LF) mm	Anchura interna (L1) mm	Profundidad cajón (P) mm	Profundidad interna (P1) mm
350	LV - 15	LV - 6	L - 80	390	338
400				440	388
450				490	438
470				510	458
500				540	488

FRONTAL DE CRISTAL ESPESOR 6 mm - PERFIL DE ALUMINIO ESPESOR 13 mm

Longitud guía (LN) mm	Anchura cajón (L) mm	Anchura frontal (LF) mm	Anchura interna (L1) mm	Profundidad cajón (P) mm	Profundidad interna (P1) mm
350	LV - 15	LV - 6	L - 80	397	338
400				447	388
450				497	438
470				517	458
500				547	488



*Extraer - cajón 3 lados H 78 - frontal de madera*

**Cajón aluminio 3 lados H 78**  
**FRONTAL DE MADERA H 100**

- Altura perfil: 78 mm
- Anchura máxima del cajón: 1500 mm
- Material: aluminio barnizado con polvo epoxídico
- Acabado:
  - marrón gris metálico
  - gris pardo
- Provisto de guías Futura extracción total
- Regulaciones vertical y frontal integradas
- Dispositivo antivuelco
- Cajones suministrados ensamblados y completos con junta para soporte del fondo o de los accesorios
- Frontal y fondo no incluidos
- Posibilidad de utilizar el fondo de madera o de cristal

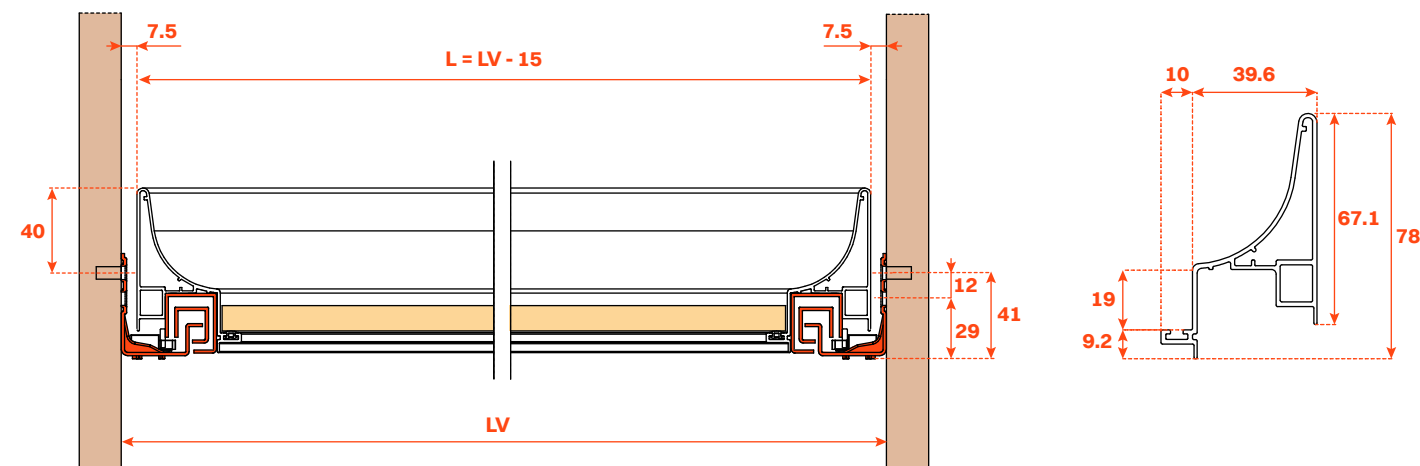

**MONTAJE CON FRONTAL DE MADERA,  
ESPESOR 12 mm**

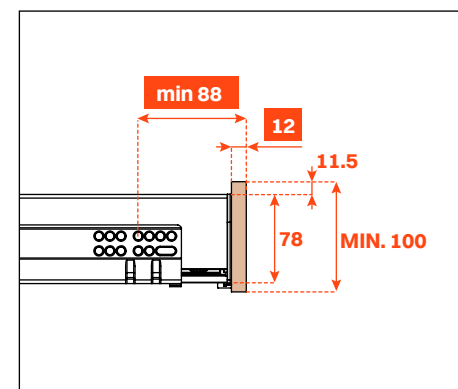

**MONTAJE CON FRONTAL DE MADERA,  
ESPESOR 19 mm**

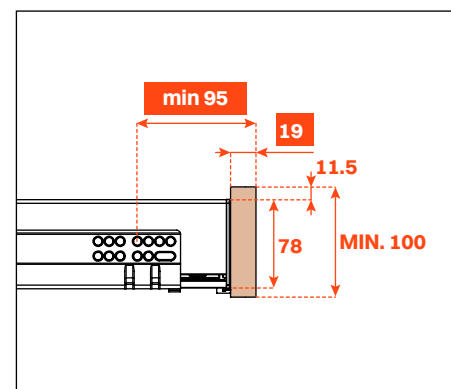
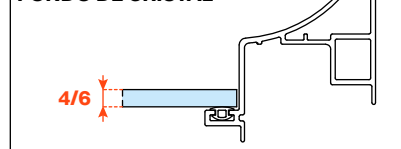
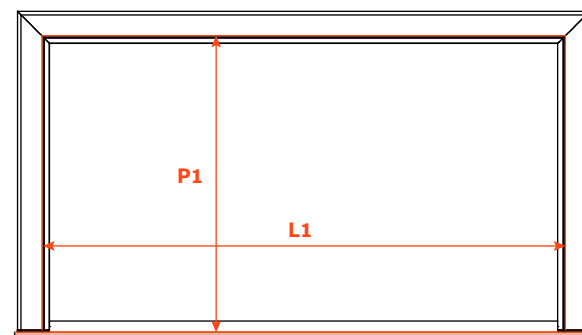
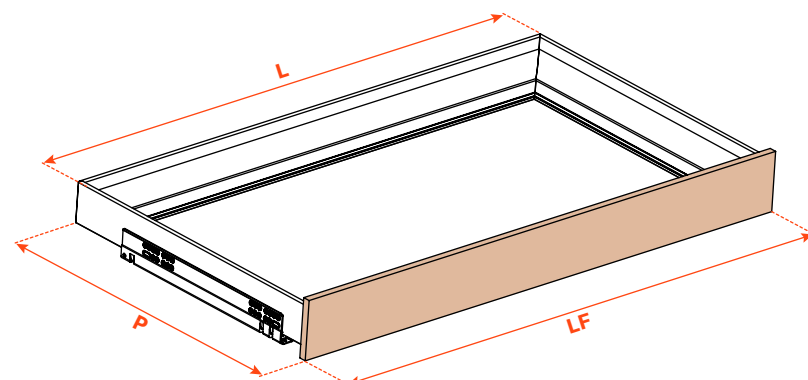
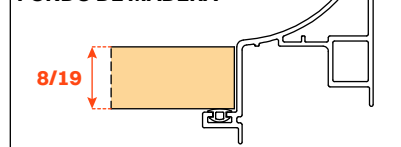
**FONDO DE CRISTAL****FONDO DE MADERA**

**Kit para la fijación del frontal (pedir separadamente)**

1. Tornillos Euro 6.3x14 mm TPSV
2. Tapas de fijación
3. Perfil de aluminio
4. Elementos de anclaje

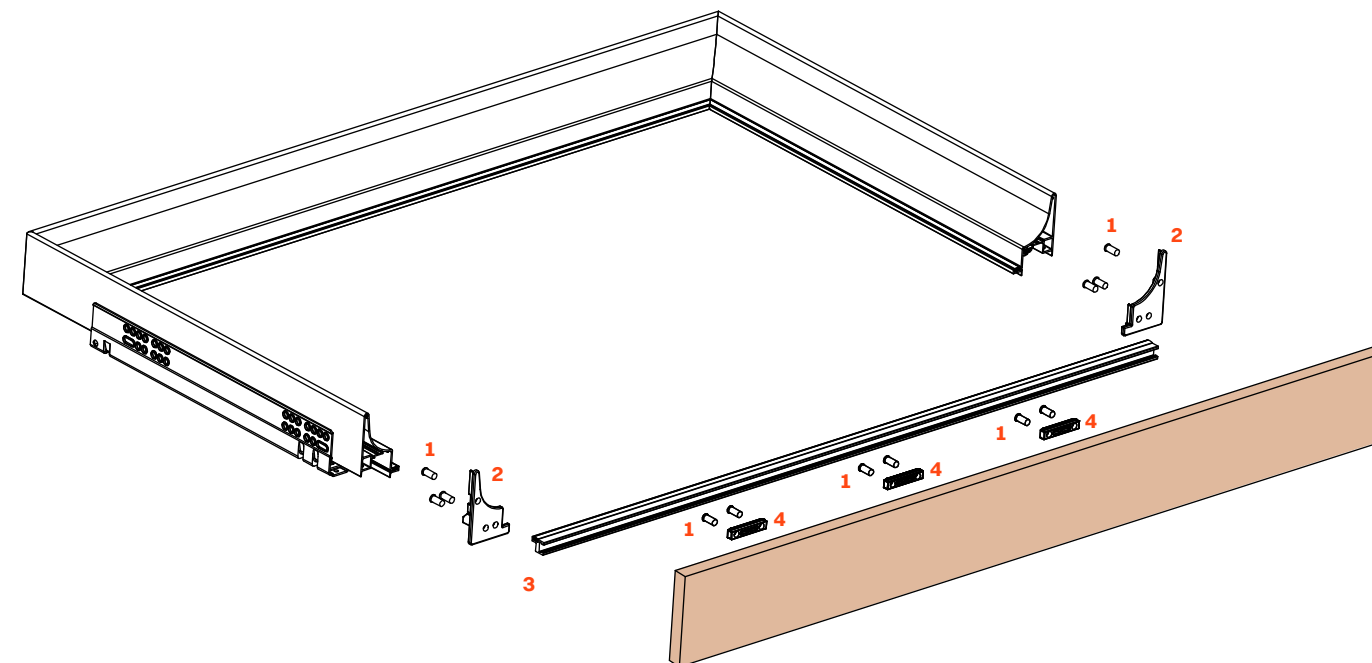

### Taladros del frontal

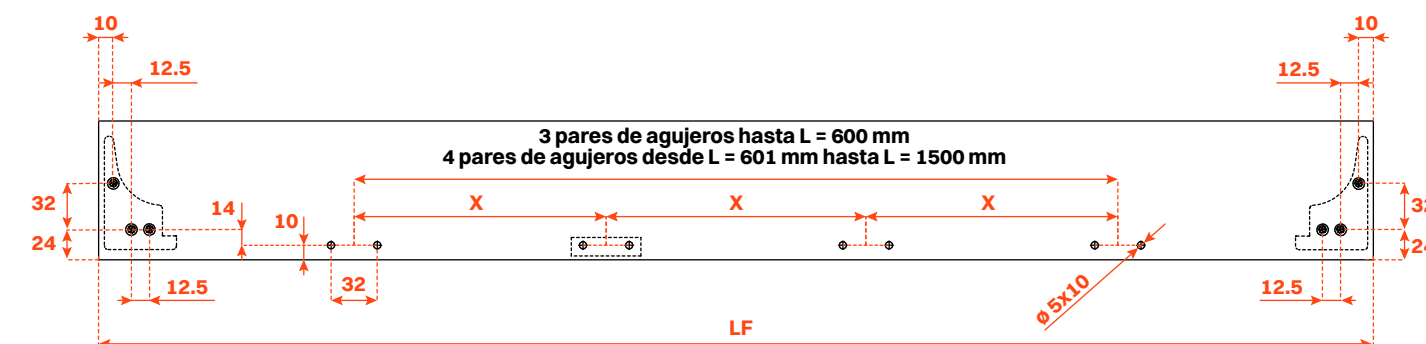

Longitud guía (LN) mm	Anchura cajón (L) mm	Anchura frontal (LF) mm	Anchura interna (L1) mm	Profundidad cajón (P) mm + frontal de madera 12 mm	Profundidad cajón (P) mm + frontal de madera 19 mm	Profundidad interna (P1) mm
350	LV - 15	LV - 6	L - 80	390	397	338
400				440	447	388
450				490	497	438
470				510	517	458
500				540	547	488



Excessories

Extraer - cajón 3 lados H 78 - frontal de cristal

Cajón aluminio 3 lados H 78

FRONTAL DE CRISTAL H 100

- Altura perfil: 78 mm
- Anchura máxima del cajón: 1500 mm
- Material: aluminio barnizado con polvo epoxídico
- Acabado:
  - marrón gris metálico
  - gris pardo
- Provisto de guías Futura extracción total
- Regulaciones vertical y frontal integradas
- Dispositivo antivuelco
- Cajones suministrados ensamblados y completos con junta para soporte del fondo o de los accesorios
- Frontal de cristal a petición: - grigis grafito
  - bronce
- Posibilidad de utilizar el fondo de madera o de cristal, fondo no incluido

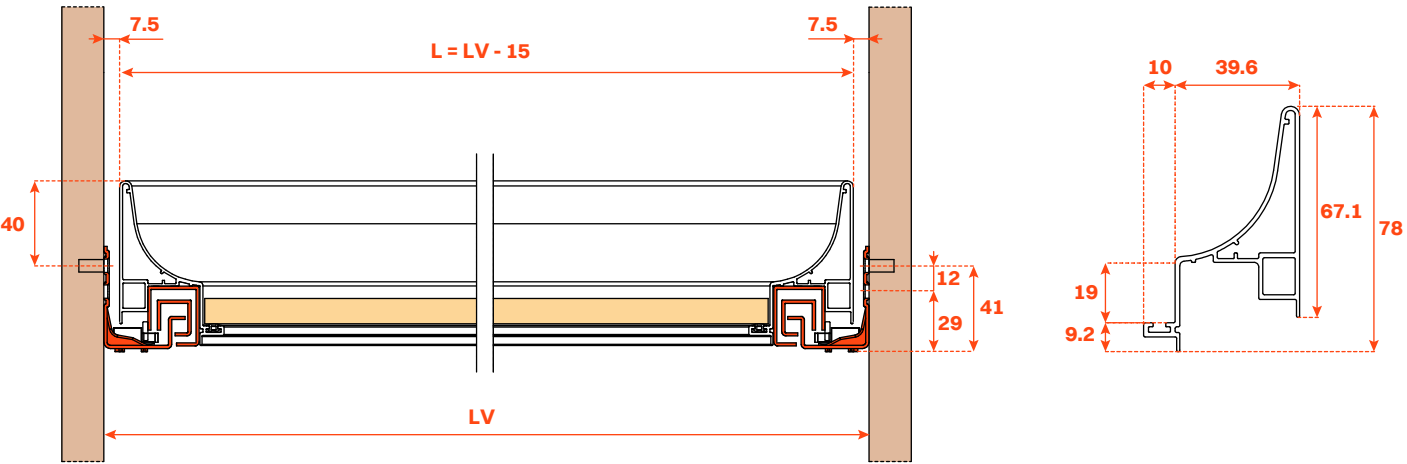

MONTAJE CON PERFIL DE ALUMINIO  
ESPESOR 6 mm PARA ALINEACIÓN CON  
FRONTAL DE MADERA ESPESOR 12 mm

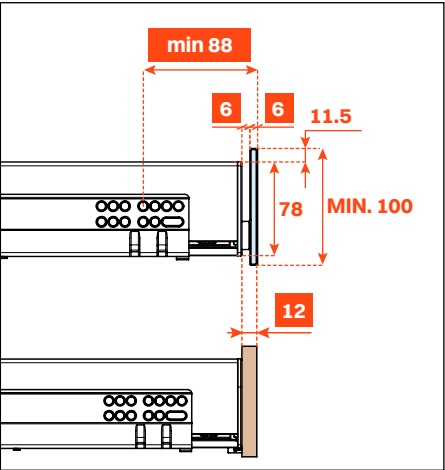

MONTAJE CON PERFIL DE ALUMINIO  
ESPESOR 13 mm PARA ALINEACIÓN CON  
FRONTAL DE MADERA ESPESOR 19 mm

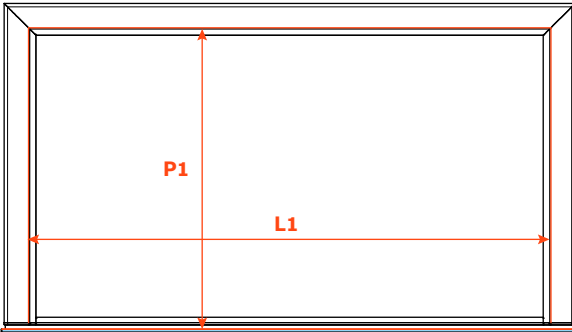
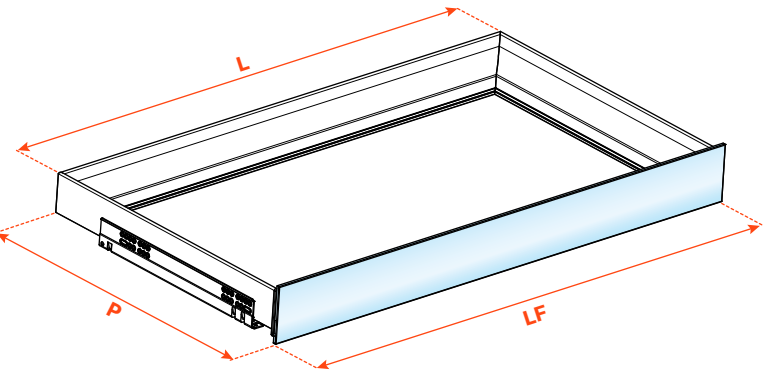
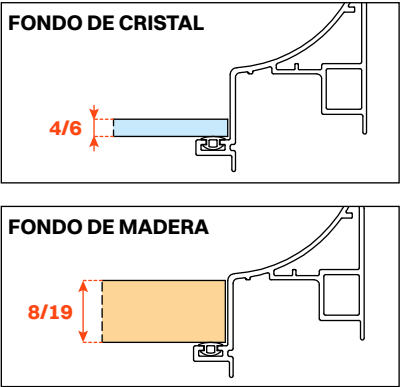
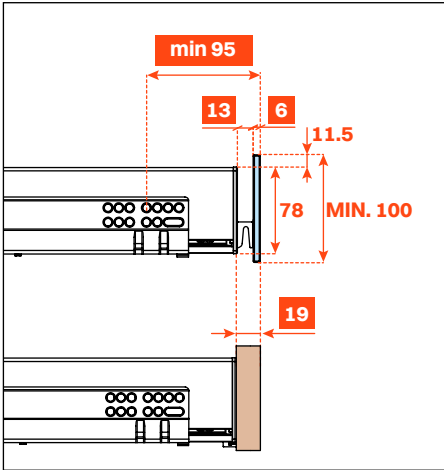

Kit para la fijación del frontal (pedir separadamente)

1. Tornillos M 4x10 mm
2. Tapas de fijación
3. Perfil de aluminio con adhesivo doble cara para la fijación al frontal

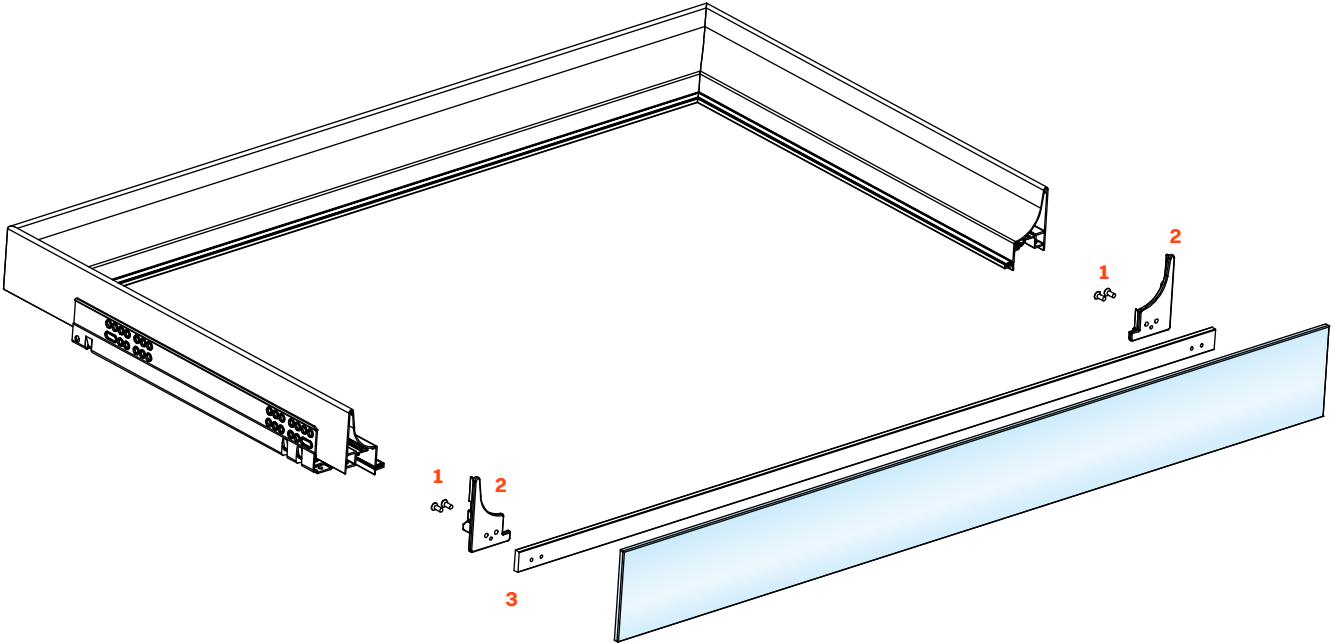

Fijación del perfil al frontal

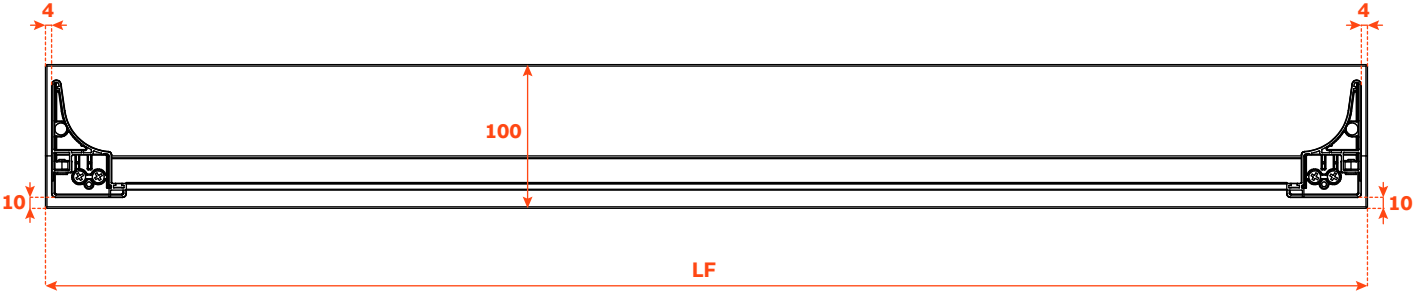

FRONTAL DE CRISTAL ESPESOR 6 mm - PERFIL DE ALUMINIO ESPESOR 6 mm

Longitud guía (LN) mm	Anchura cajón (L) mm	Anchura frontal (LF) mm	Anchura interna (L1) mm	Profundidad cajón (P) mm	Profundidad interna (P1) mm
350	LV - 15	LV - 6	L - 80	390	338
400				440	388
450				490	438
470				510	458
500				540	488

FRONTAL DE CRISTAL ESPESOR 6 mm - PERFIL DE ALUMINIO ESPESOR 13 mm

Longitud guía (LN) mm	Anchura cajón (L) mm	Anchura frontal (LF) mm	Anchura interna (L1) mm	Profundidad cajón (P) mm	Profundidad interna (P1) mm
350	LV - 15	LV - 6	L - 80	397	338
400				447	388
450				497	438
470				517	458
500				547	488



Excessories

Extraer - cajón 3 lados H 128 - frontal de madera

Cajón aluminio 3 lados H 128

FRONTAL DE MADERA H 150

- Altura perfil: 128 mm
- Anchura máxima del cajón: 1500 mm
- Material: aluminio barnizado con polvo epoxidico
- Acabado:
  - marrón gris metálico
  - gris pardo
- Provisto de guías Futura extracción total
- Regulaciones vertical y frontal integradas
- Dispositivo antivuelco
- Cajones suministrados ensamblados y completos con junta para soporte del fondo o de los accesorios
- Frontal y fondo no incluidos
- Posibilidad de utilizar el fondo de madera o de cristal

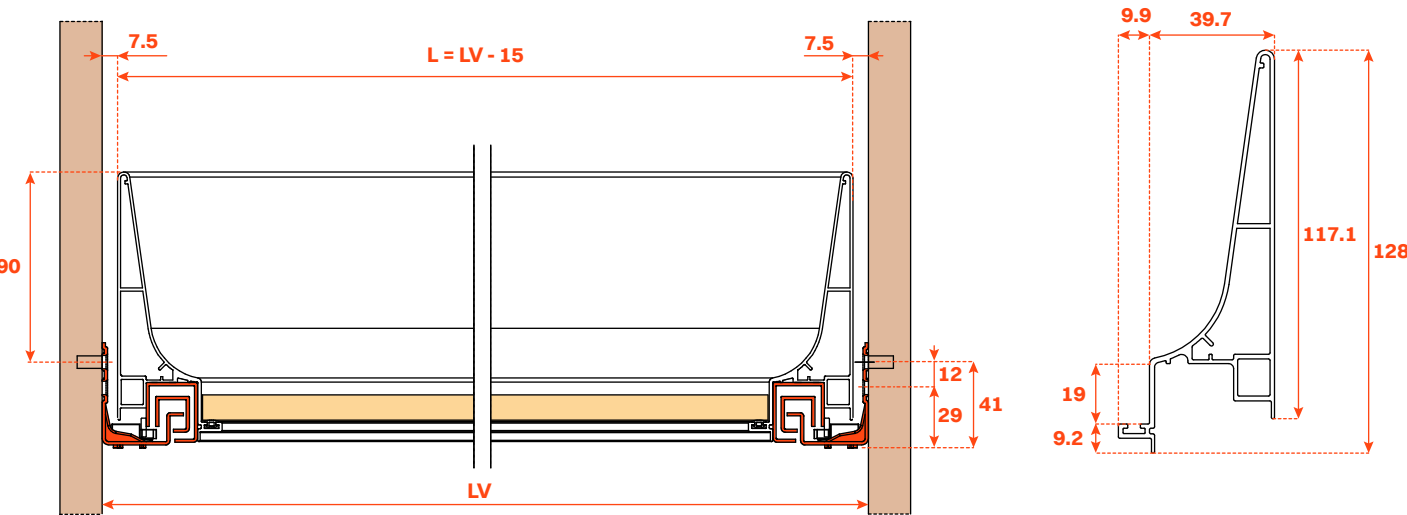

MONTAJE CON FRONTAL DE MADERA, ESPESOR 12 mm

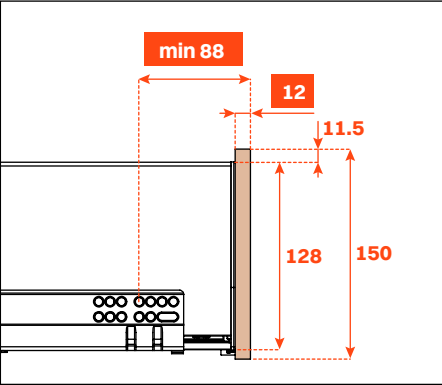

MONTAJE CON FRONTAL DE MADERA, ESPESOR 19 mm

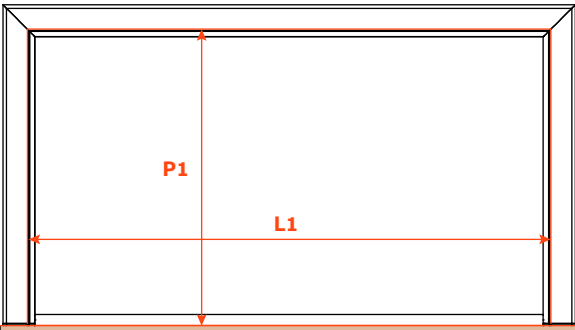
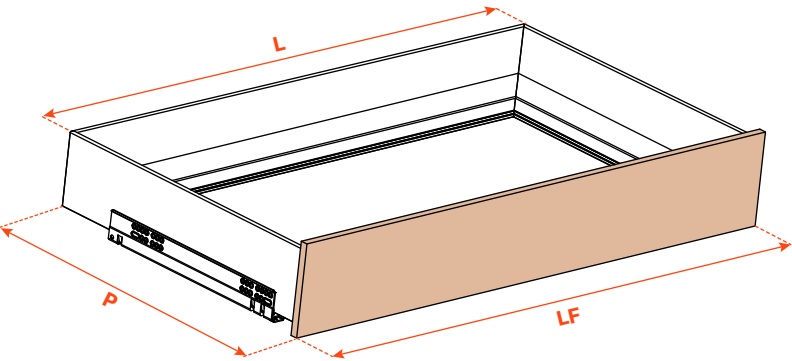
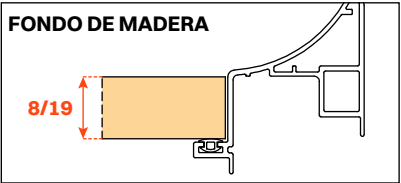
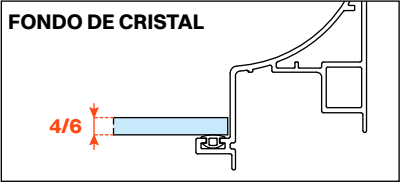
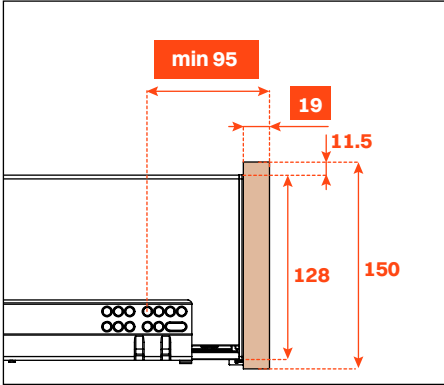

Kit para la fijación del frontal (pedir separadamente)

1. Tornillos Euro 6.3x14 mm TPSV
2. Tapas de fijación
3. Perfil de aluminio
4. Elementos de anclaje

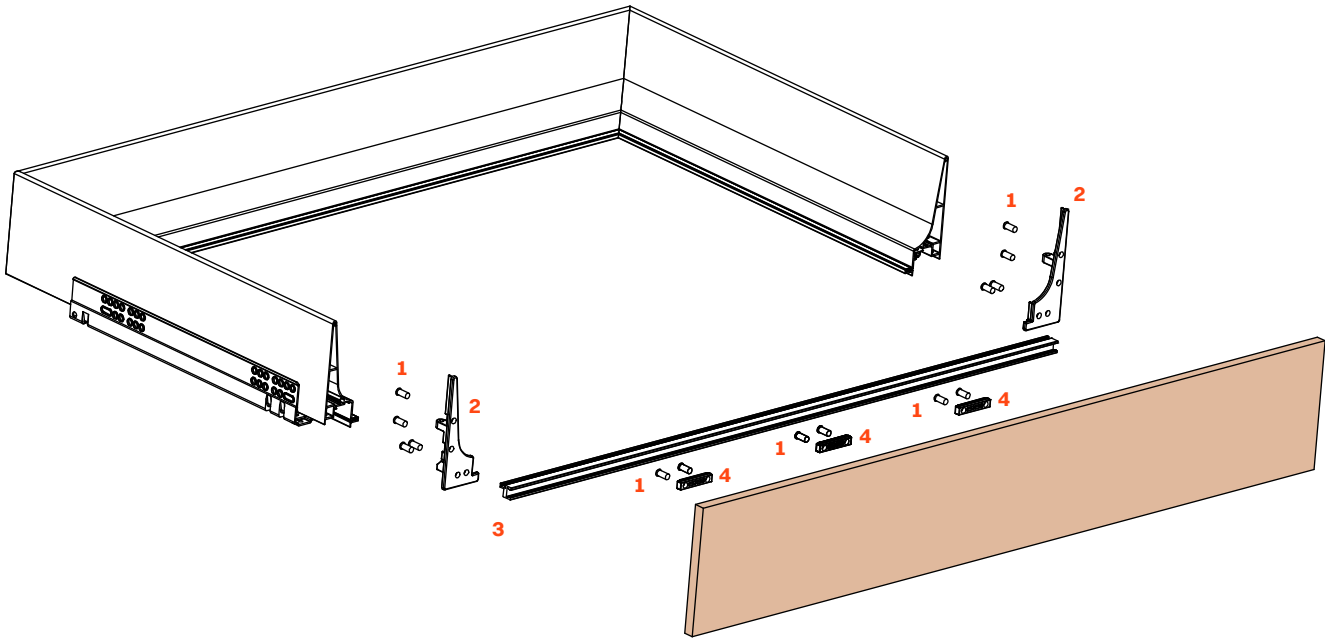

Taladros del frontal

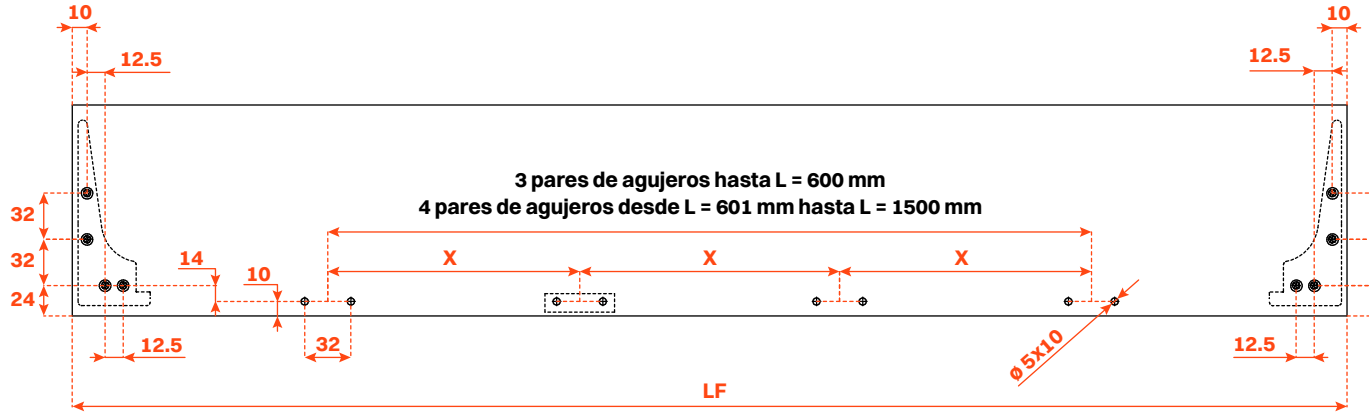

Longitud guía (LN) mm	Anchura cajón (L) mm	Anchura frontal (LF) mm	Anchura interna (L1) mm	Profundidad cajón (P) mm + frontal de madera 12 mm	Profundidad cajón (P) mm + frontal de madera 19 mm	Profundidad interna (P1) mm
350	LV - 15	LV - 6	L - 80	390	397	338
400				440	447	388
450				490	497	438
470				510	517	458
500				540	547	488



Excessories

Extraer - cajón 3 lados H 128 - frontal de cristal

Cajón aluminio 3 lados H 128

FRONTAL DE CRISTAL H 150

- Altura perfil: 128 mm
- Anchura máxima del cajón: 1500 mm
- Material: aluminio barnizado con polvo epoxídico
- Acabado:
  - marrón gris metálico
  - gris pardo
- Provisto de guías Futura extracción total
- Regulaciones vertical y frontal integradas
- Dispositivo antivuelco
- Cajones suministrados ensamblados y completos con junta para soporte del fondo o de los accesorios
- Frontal de cristal a petición: - grigis grafito
  - bronce
- Posibilidad de utilizar el fondo de madera o de cristal, fondo no incluido

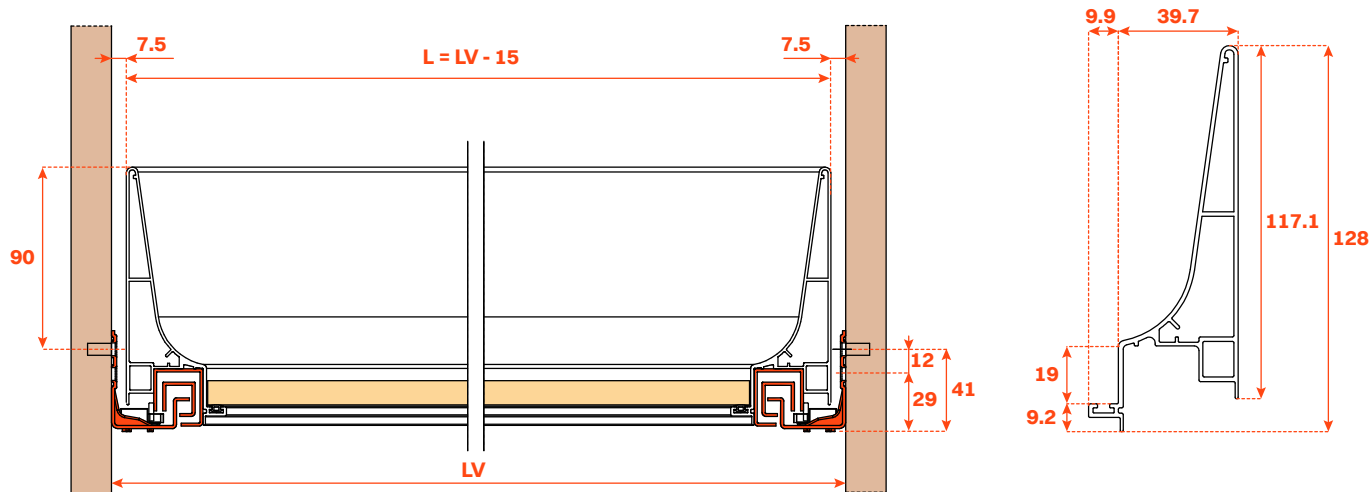

MONTAJE CON PERFIL DE ALUMINIO

ESPESOR 6 mm PARA ALINEACIÓN CON

FRONTAL DE MADERA ESPESOR 12 mm

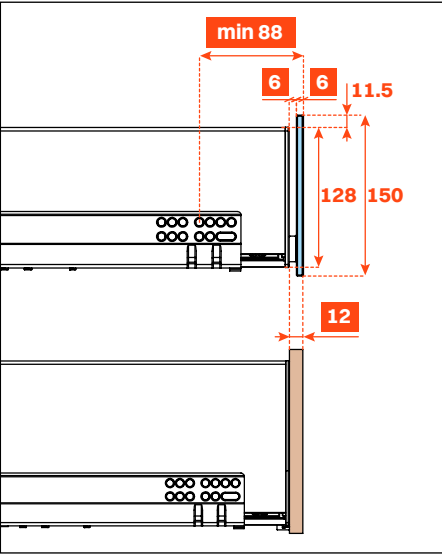

MONTAJE CON PERFIL DE ALUMINIO

ESPESOR 13 mm PARA ALINEACIÓN CON

FRONTAL DE MADERA ESPESOR 19 mm

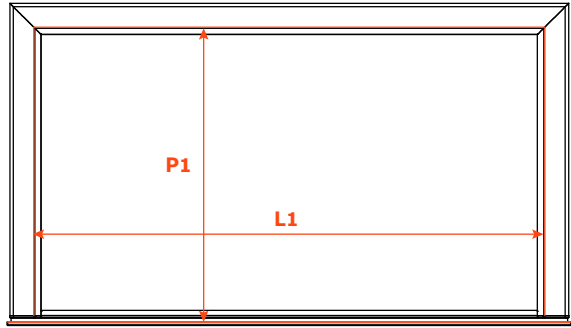
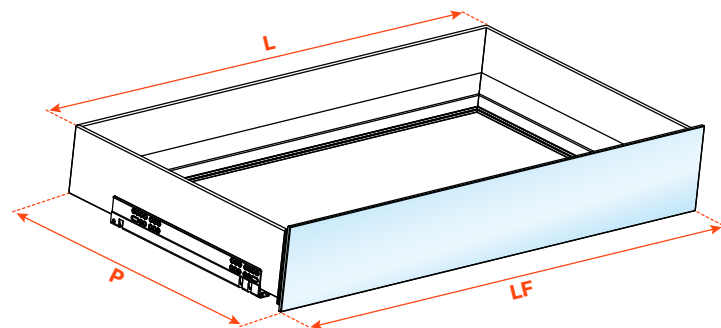
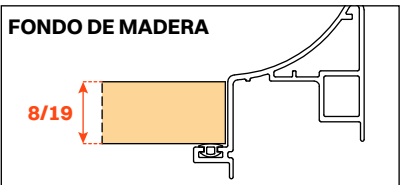
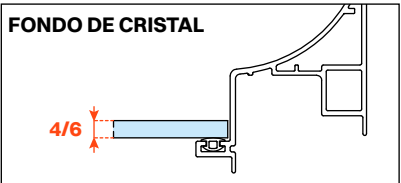
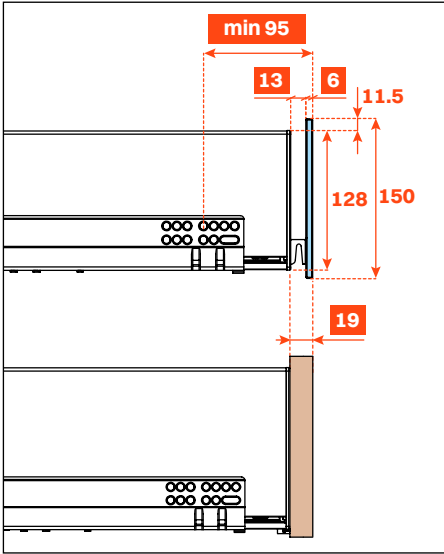

Kit para la fijación del frontal (pedir separadamente)

1. Tornillos M 4x10 mm
2. Tapas de fijación
3. Perfil de aluminio con adhesivo doble cara para la fijación al frontal

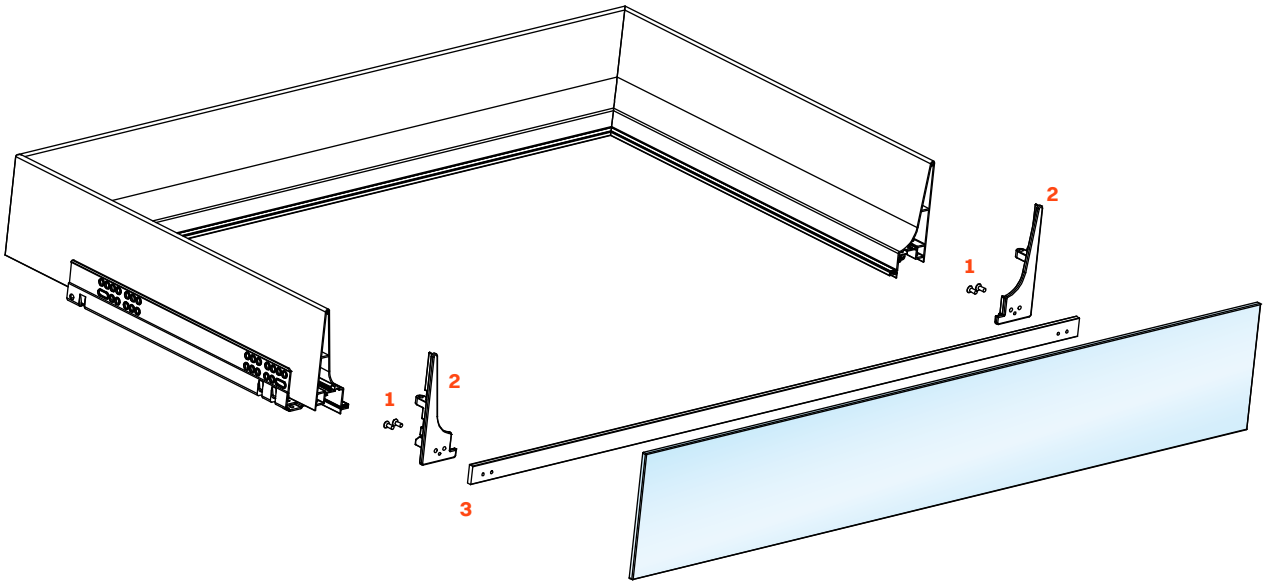

Fijación del perfil al frontal

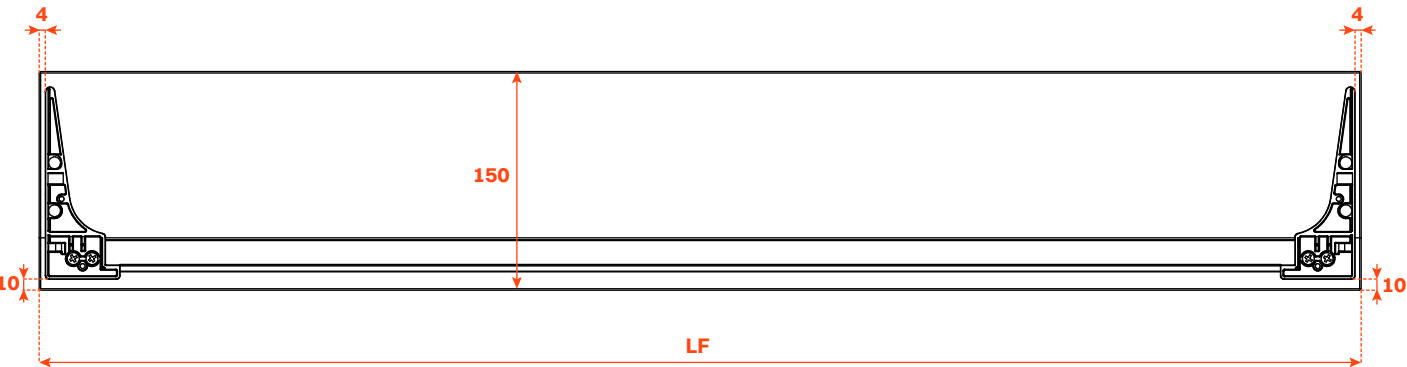

FRONTAL DE CRISTAL ESPESOR 6 mm - PERFIL DE ALUMINIO ESPESOR 6 mm

Longitud guía (LN) mm	Anchura cajón (L) mm	Anchura frontal (LF) mm	Anchura interna (L1) mm	Profundidad cajón (P) mm	Profundidad interna (P1) mm
350	LV - 15	LV - 6	L - 80	390	338
400				440	388
450				490	438
470				510	458
500				540	488

FRONTAL DE CRISTAL ESPESOR 6 mm - PERFIL DE ALUMINIO ESPESOR 13 mm

Longitud guía (LN) mm	Anchura cajón (L) mm	Anchura frontal (LF) mm	Anchura interna (L1) mm	Profundidad cajón (P) mm	Profundidad interna (P1) mm
350	LV - 15	LV - 6	L - 80	397	338
400				447	388
450				497	438
470				517	458
500				547	488



Excessories

Extraer - cajón 4 lados H 52

Cajón aluminio 4 lados H 52

- Altura perfil: 52 mm
- Anchura máxima del cajón: 1500 mm
- Material: aluminio barnizado con polvo epoxídico
- Acabado:
  - marrón gris metálico
  - gris pardo
- Provisto de guías Futura extracción total
- Regulaciones vertical y frontal integradas
- Dispositivo antivuelco
- Cajones suministrados ensamblados y completos con junta para soporte del fondo o de los accesorios
- Posibilidad de utilizar el fondo de madera o de cristal, fondo no incluido

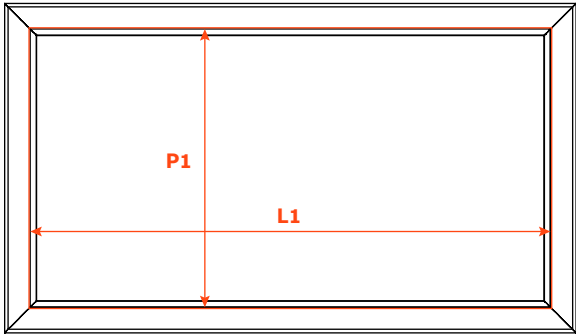
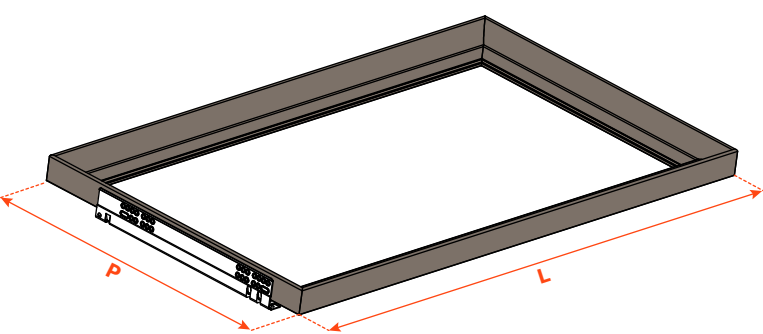
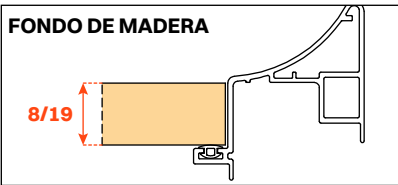
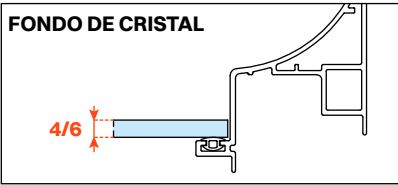
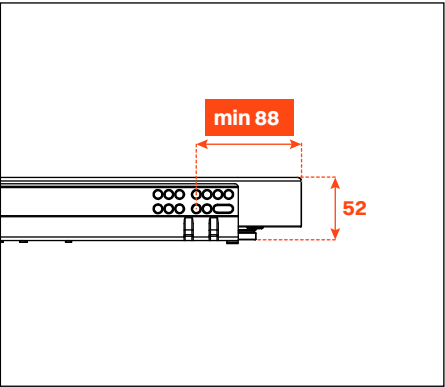
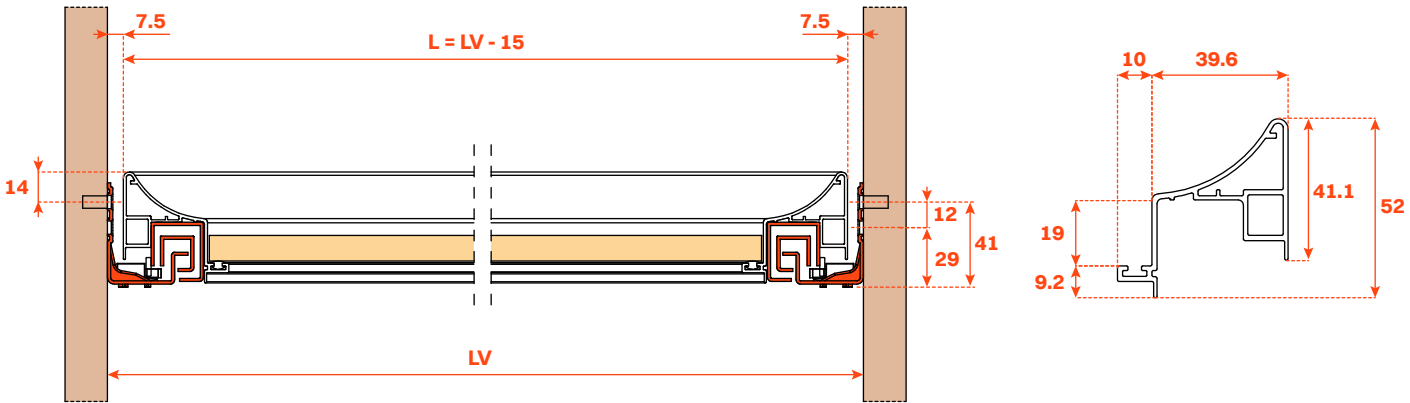

Longitud guía (LN) mm	Anchura cajón (L) mm	Anchura interna (L1) mm	Profundidad cajón (P) mm	Profundidad interna (P1) mm
350	LV - 15	L - 80	390	310
400			440	360
450			490	410
470			510	430
500			540	460

Cajón 4 lados H 78

Cajón aluminio 4 lados H 78

- Altura perfil: 78 mm
- Anchura máxima del cajón: 1500 mm
- Material: aluminio barnizado con polvo epoxídico
- Acabado:
  - marrón gris metálico
  - gris pardo
- Provisto de guías Futura extracción total
- Regulaciones vertical y frontal integradas
- Dispositivo antivuelco
- Cajones suministrados ensamblados y completos con junta para soporte del fondo o de los accesorios
- Posibilidad de utilizar el fondo de madera o de cristal, fondo no incluido

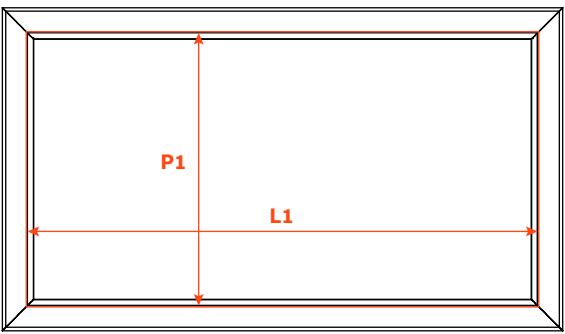
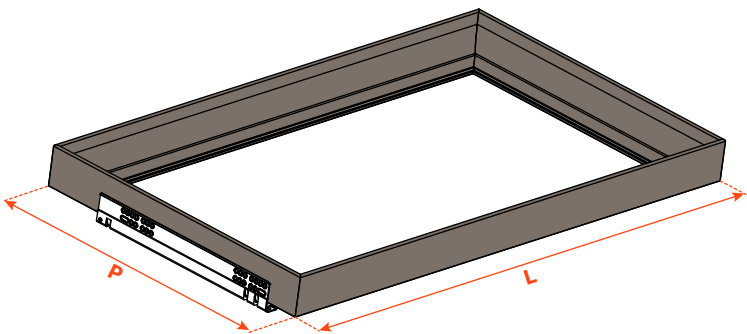
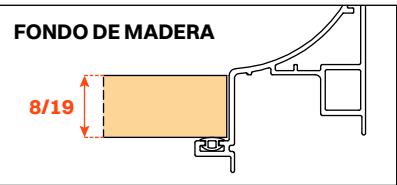
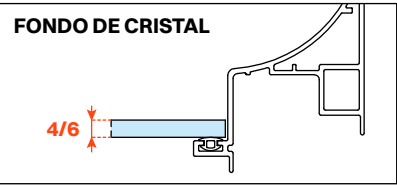
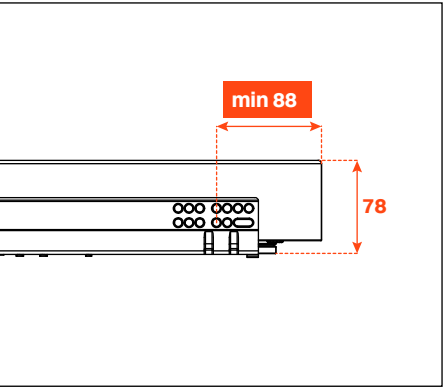
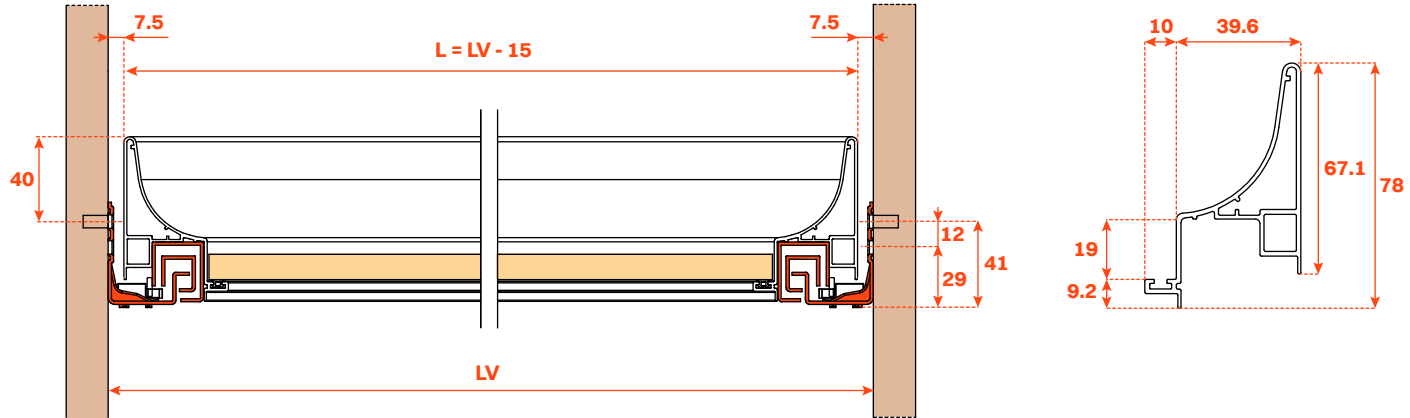

Longitud guía (LN) mm	Anchura cajón (L) mm	Anchura interna (L1) mm	Profundidad cajón (P) mm	Profundidad interna (P1) mm
350	LV - 15	L - 80	390	310
400			440	360
450			490	410
470			510	430
500			540	460



Excessories

Extraer - cajón 4 lados H 128

Cajón aluminio 4 lados H 128

- Altura perfil: 128 mm
- Anchura máxima del cajón: 1500 mm
- Material: aluminio barnizado con polvo epoxídico
- Acabado:
  - marrón gris metálico
  - gris pardo
- Provisto de guías Futura extracción total
- Regulaciones vertical y frontal integradas
- Dispositivo antivuelco
- Cajones suministrados ensamblados y completos con junta para soporte del fondo o de los accesorios
- Posibilidad de utilizar el fondo de madera o de cristal, fondo no incluido

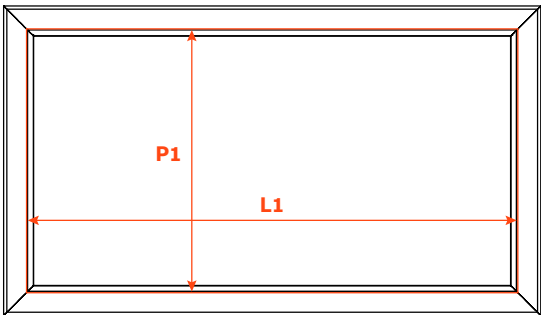
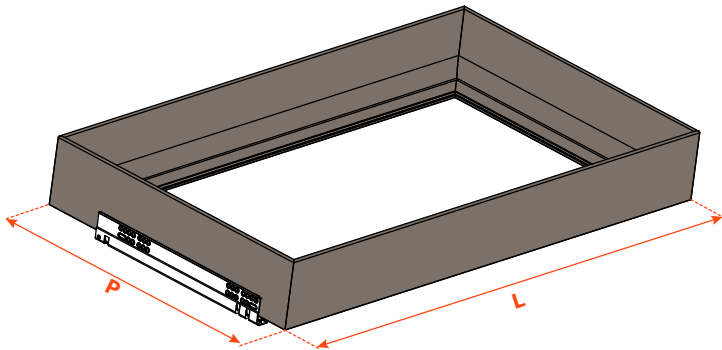
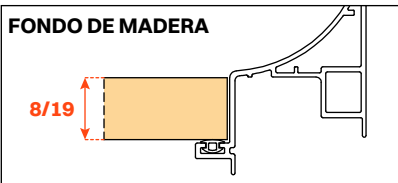
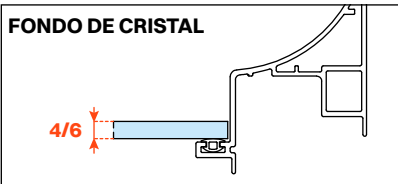
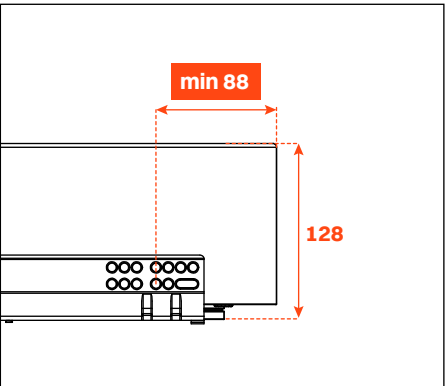
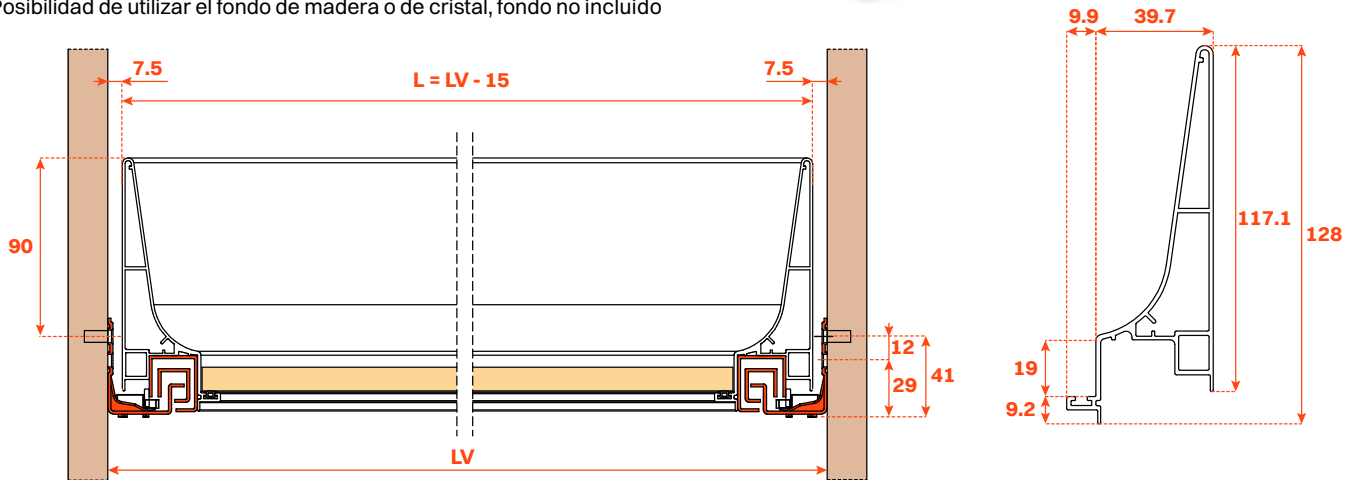

Longitud guía (LN) mm	Anchura cajón (L) mm	Anchura interna (L1) mm	Profundidad cajón (P) mm	Profundidad interna (P1) mm
350	LV - 15	L - 80	390	310
400			440	360
450			490	410
470			510	430
500			540	460

Porta pantalones para cajón

Porta pantalones para cajón

- Material tubo porta pantalones: aluminio barnizado con polvo epoxídico
- Acabado:
  - marrón gris metálico
  - gris pardo
- Cantidad sugerida: 7 pzs/500 mm
- Guarnición anti deslizante sobre la parte superior del tubo para que el pantalón no se deslice
- Tubo provisto de soportes en nylon que favorecen su colocación en el marco y el desplazamiento en el interior del cajón

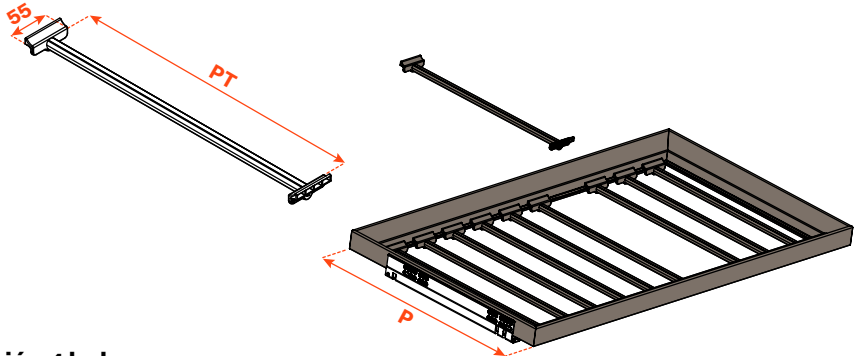

Cajón 4 lados

CÓDIGO MARRÓN GRIS METÁLICO	CÓDIGO GRIS PARDO	Longitud guía (LN) mm	Profundidad cajón (P) mm	Longitud tubo (PT) mm
VE80FXEA10433B	VE80FXEA10443B	350	390	281
VE80FXEA10533B	VE80FXEA10543B	400	440	331
VE80FXEA10633B	VE80FXEA10643B	450	490	381
VE80FXEA10733B	VE80FXEA10743B	470	510	401
VE80FXEA10833B	VE80FXEA10843B	500	540	431

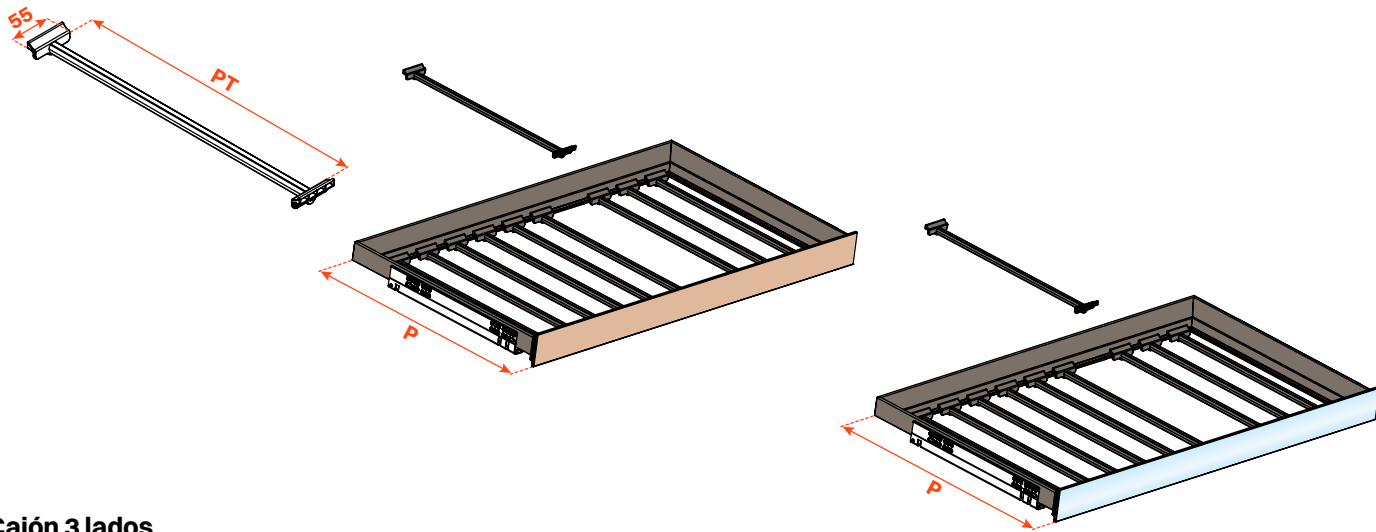

Cajón 3 lados

CÓDIGO MARRÓN GRIS METÁLICO	CÓDIGO GRIS PARDO	Longitud guía (LN) mm	Profundidad cajón (P) mm + frontal de madera 12 mm	Profundidad cajón (P) mm + frontal de cristal 6+6 mm	Longitud tubo (PT) mm
VE80FXEA20433B	VE80FXEA20443B	350	390	390	307
VE80FXEA20533B	VE80FXEA20543B	400	440	440	357
VE80FXEA20633B	VE80FXEA20643B	450	490	490	407
VE80FXEA20733B	VE80FXEA20743B	470	510	510	427
VE80FXEA20833B	VE80FXEA20843B	500	540	540	457



Excessories

Extraer - porta faldas para cajón

Porta faldas para cajón

- Material tubo: aluminio barnizado con polvo epoxídico
- Material pinza: nylon
- Acabado:
  - marrón gris metálico
  - gris pardo
- Cantidad sugerida: 7 pzs/500 mm
- Completo de pinzas porta faldas
- Tubo provisto de soportes en nylon que favorecen su colocación en el marco y el desplazamiento en el interior del cajón

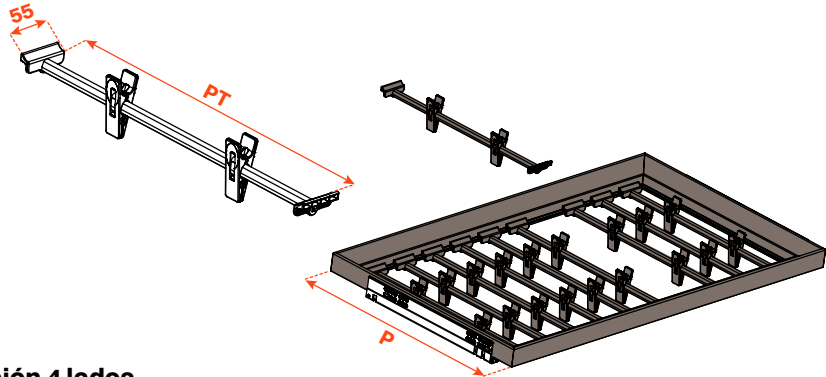
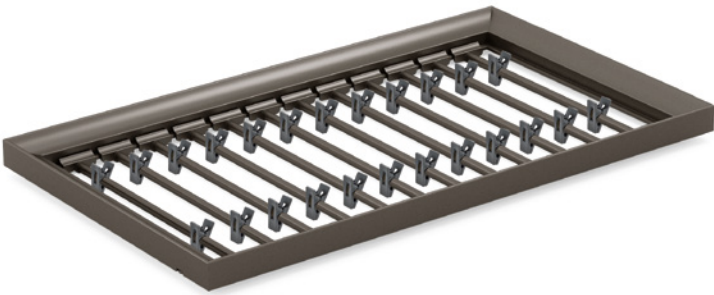

Cajón 4 lados

CÓDIGO MARRÓN GRIS METÁLICO	CÓDIGO GRIS PARDO	Longitud guía (LN) mm	Profundidad cajón (P) mm	Longitud tubo (PT) mm
VE80FXFA10433B	VE80FXFA10443B	350	390	281
VE80FXFA10533B	VE80FXFA10543B	400	440	331
VE80FXFA10633B	VE80FXFA10643B	450	490	381
VE80FXFA10733B	VE80FXFA10743B	470	510	401
VE80FXFA10833B	VE80FXFA10843B	500	540	431

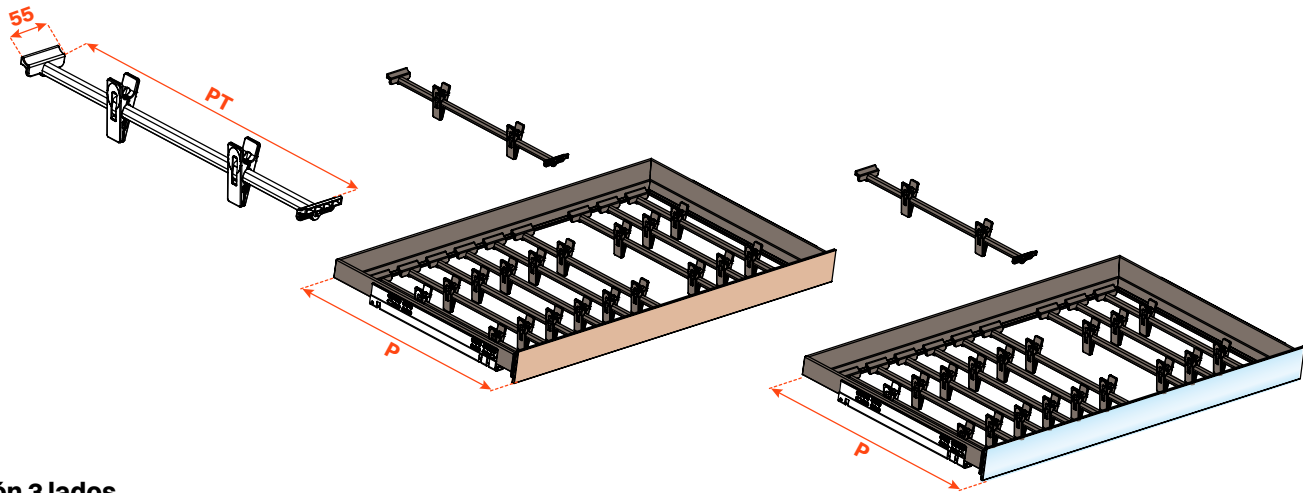

Cajón 3 lados

CÓDIGO MARRÓN GRIS METÁLICO	CÓDIGO GRIS PARDO	Longitud guía (LN) mm	Profundidad cajón (P) mm + frontal de madera 12 mm	Profundidad cajón (P) mm + frontal de cristal 6+6 mm	Longitud tubo (PT) mm
VE80FXFA20433B	VE80FXFA20443B	350	390	390	307
VE80FXFA20533B	VE80FXFA20543B	400	440	440	357
VE80FXFA20633B	VE80FXFA20643B	450	490	490	407
VE80FXFA20733B	VE80FXFA20743B	470	510	510	427
VE80FXFA20833B	VE80FXFA20843B	500	540	540	457

Porta ropa para cajón

Porta ropa para cajón

- Material estructura: aluminio barnizado con polvo epoxídico
- Acabado:
  - marrón gris metálico
  - gris pardo
- Los contenedores son de tejido acolchado, fácilmente desmontables del marco gracias a los cierres con velcro
- Acabado:
  - gris Tasmania
  - arena
- Realizados a medida del cajón:
  - hasta 500 mm de anchura (L1) utilizar 1 contenedor
  - desde 500 mm de anchura (L1) utilizar 2 contenedores

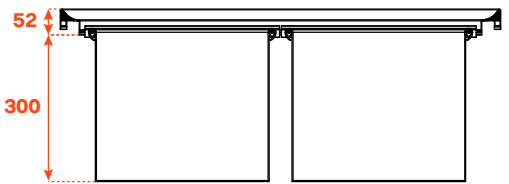
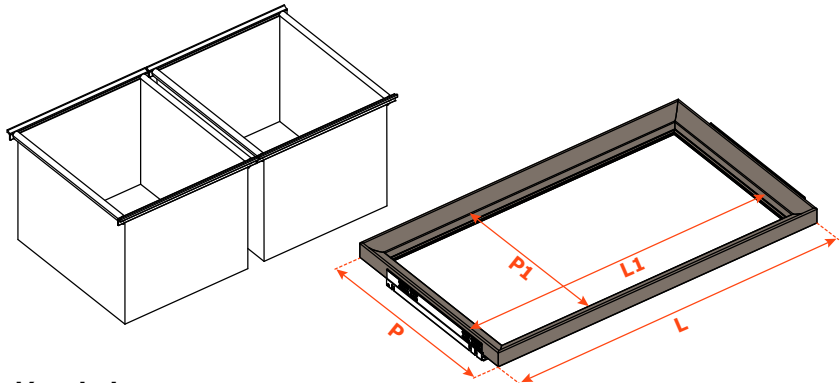

LV = anchura mueble

Cajón 4 lados

Longitud guía (LN) mm	Anchura cajón (L) mm	Anchura interna (L1) mm	Profundidad cajón 4 LADOS (P) mm	Profundidad interna (P1) mm
350	LV - 15	L - 80	390	310
400			440	360
450			490	410
470			510	430
500			540	460

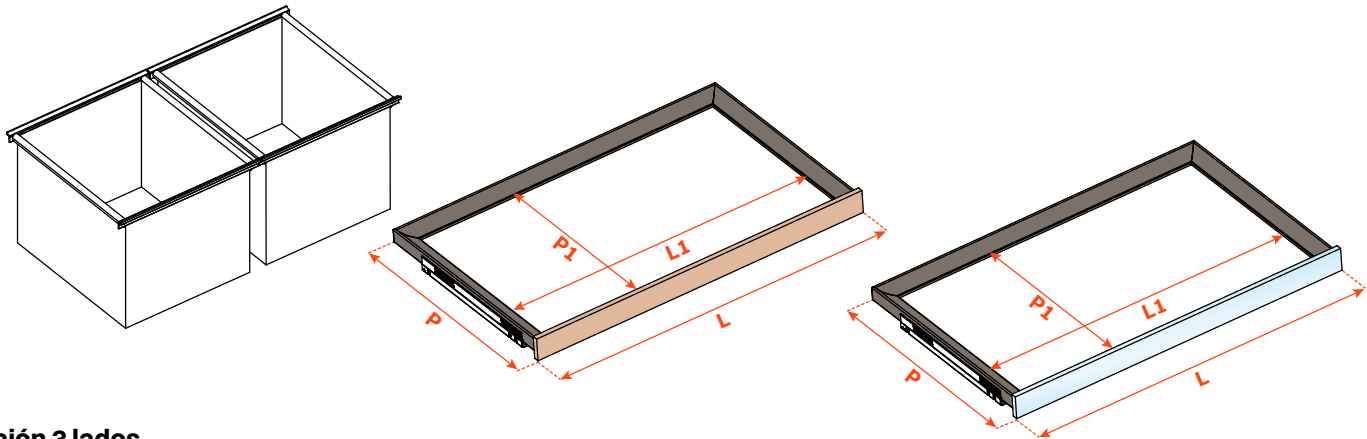

Cajón 3 lados

Longitud guía (LN) mm	Anchura cajón (L) mm	Anchura interna (L1) mm	Profundidad cajón 3 LADOS (P) mm + frontal de madera 12 mm o frontal de cristal 6+6 mm	Profundidad cajón 3 LADOS (P) mm + frontal de madera 19 mm o frontal de cristal 6+13 mm	Profundidad interna (P1) mm
350	LV - 15	L - 80	390	397	338
400			440	447	388
450			490	497	438
470			510	517	458
500			540	547	488



Excessories

Extraer - zapatero de alambre para cajón

Zapatero para cajón

- Material estructura: alambre metálico barnizado con polvo epoxídico
- Acabado:
  - marrón gris metálico
  - gris pardo
- Anchura máxima: 1200 mm
- Realizado en un único elemento a medida del cajón
- Se ajusta fácilmente, sin ningún tipo de fijación
- Contiene dos filas de zapatos
- Pedido mínimo 20 piezas

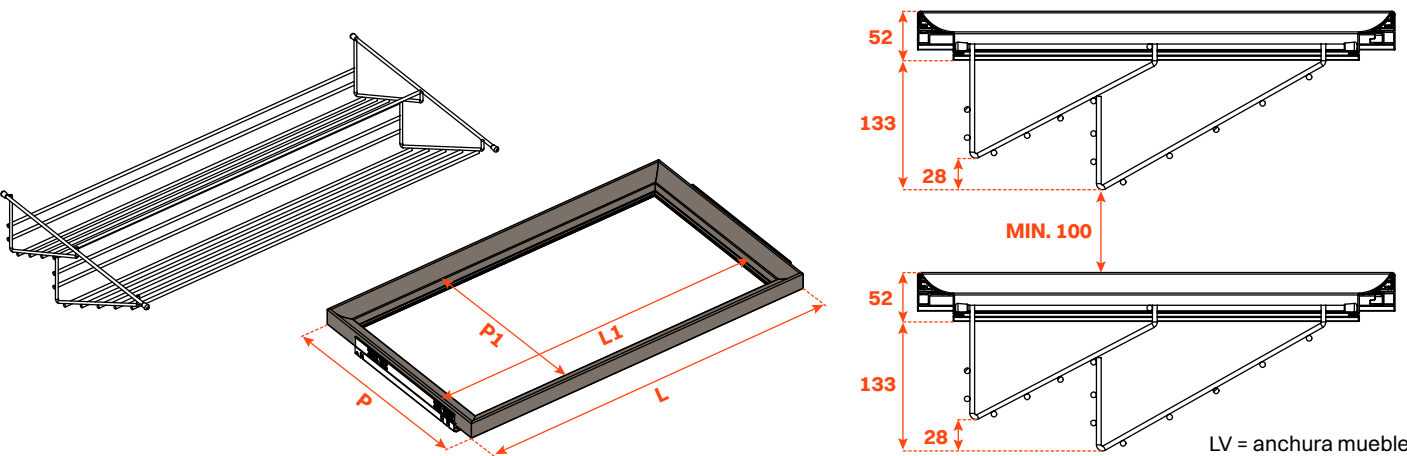

Cajón 4 lados

Longitud guía (LN) mm	Anchura cajón (L) mm	Anchura interna (L1) mm	Profundidad cajón (P) mm	Profundidad interna (P1) mm
450	LV - 15	L - 80	490	410
470			510	430
500			540	460

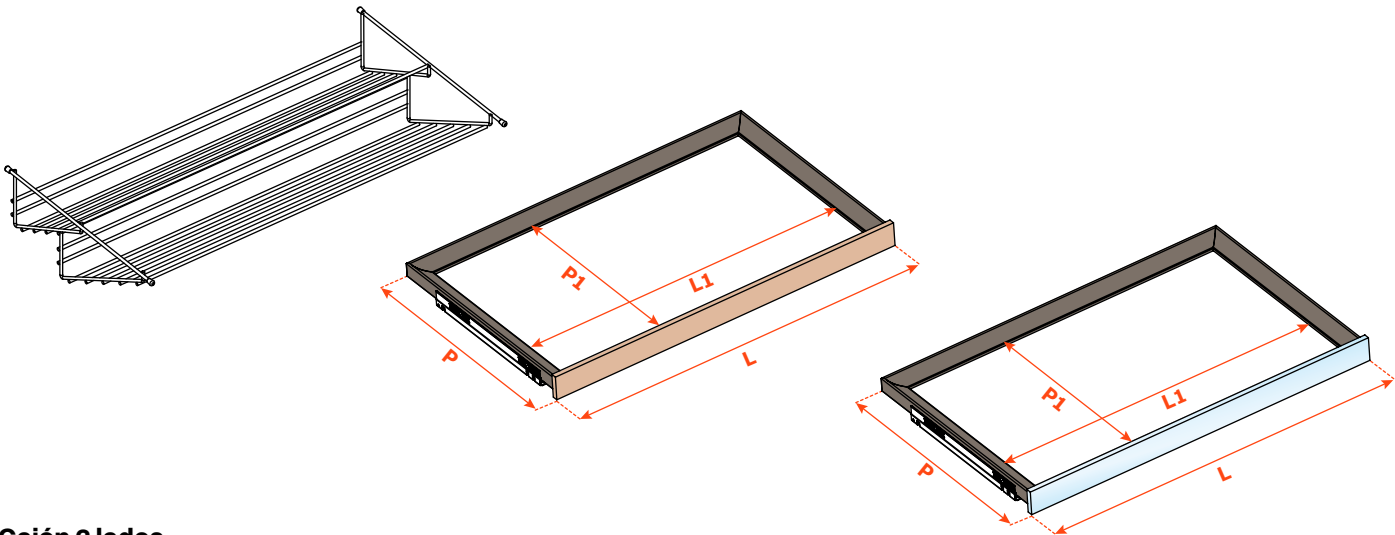

Cajón 3 lados

Longitud guía (LN) mm	Anchura cajón (L) mm	Anchura interna (L1) mm	Profundidad cajón 3 LADOS (P) mm + frontal de madera 12 mm o frontal de cristal 6+6 mm	Profundidad cajón 3 LADOS (P) mm + frontal de madera 19 mm o frontal de cristal 6+13 mm	Profundidad interna (P1) mm
450	LV - 15	L - 80	490	497	438
470			510	517	458
500			540	547	488

Zapatero metálico para cajón

Zapatero para cajón

- Material estructura: lámina metálica perforada barnizada con polvo epoxídico
- Acabado:
  - marrón gris metálico
  - gris pardo
- Anchura máxima: 1500 mm
- Realizado en 2 piezas
- El zapatero se ajusta fácilmente, sin ningún tipo de fijación
- Se pueden incorporar 2 fondos de cuero sintético

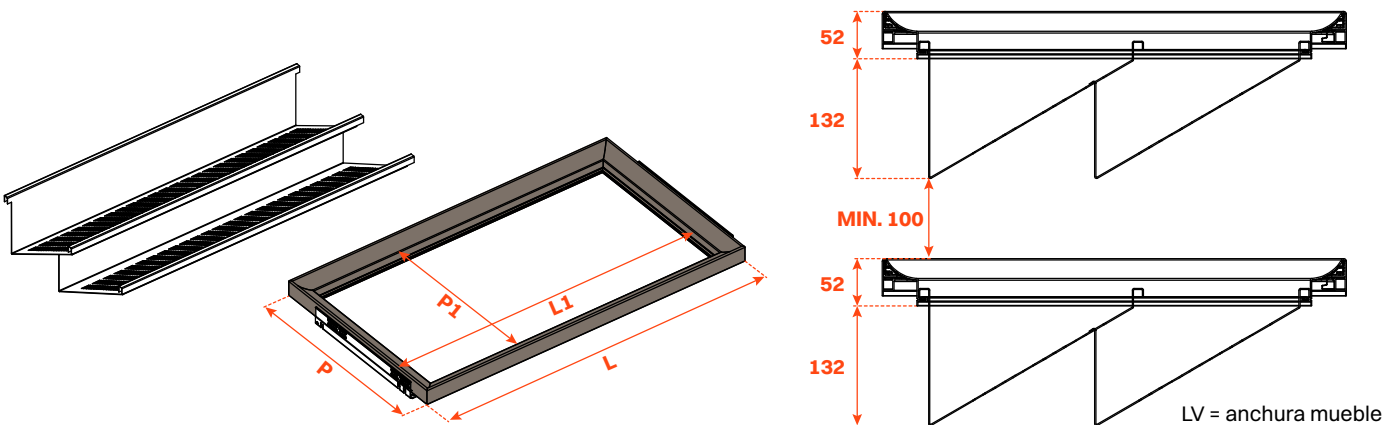
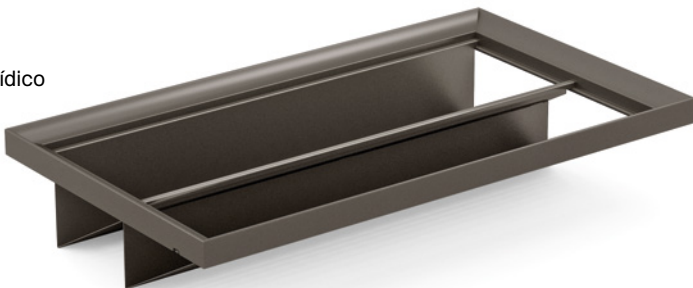

Cajón 4 lados

Longitud guía (LN) mm	Anchura cajón (L) mm	Anchura interna (L1) mm	Profundidad cajón (P) mm	Profundidad interna (P1) mm
450	LV - 15	L - 80	490	410
470			510	430
500			540	460

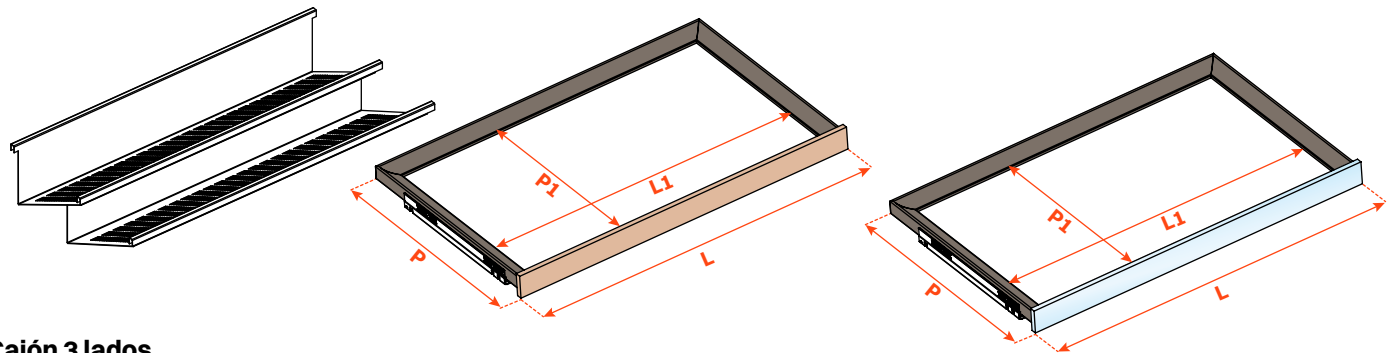

Cajón 3 lados

Longitud guía (LN) mm	Anchura cajón (L) mm	Anchura interna (L1) mm	Profundidad cajón 3 LADOS (P) mm + frontal de madera 12 mm o frontal de cristal 6+6 mm	Profundidad cajón 3 LADOS (P) mm + frontal de madera 19 mm o frontal de cristal 6+13 mm	Profundidad interna (P1) mm
450	LV - 15	L - 80	490	497	438
470			510	517	458
500			540	547	488

Fondos de cuero sintético pedir separadamente.

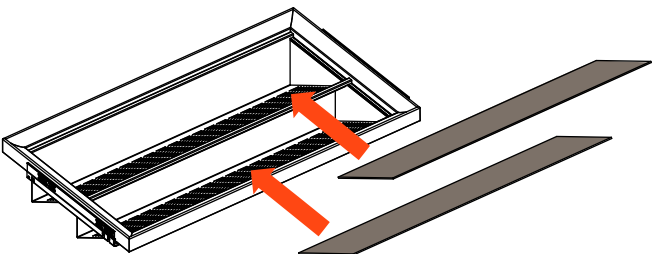



Excessories

Extraer - zapatero metálico para cajón

Zapatero para cajón

- Material estructura: lámina metálica perforada barnizada con polvo epoxídico
- Acabado:
  - marrón gris metálico
  - gris pardo
- Anchura máxima: 1500 mm
- Realizado en 1 pieza
- El zapatero se ajusta fácilmente, sin ningún tipo de fijación
- Se puede incorporar 1 fondo de cuero sintético

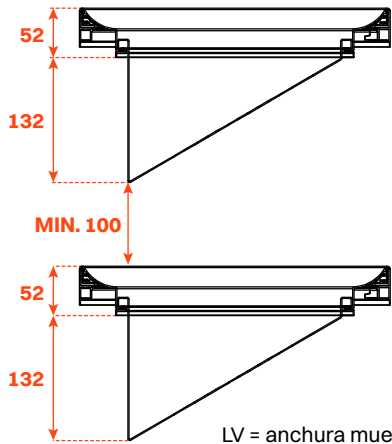
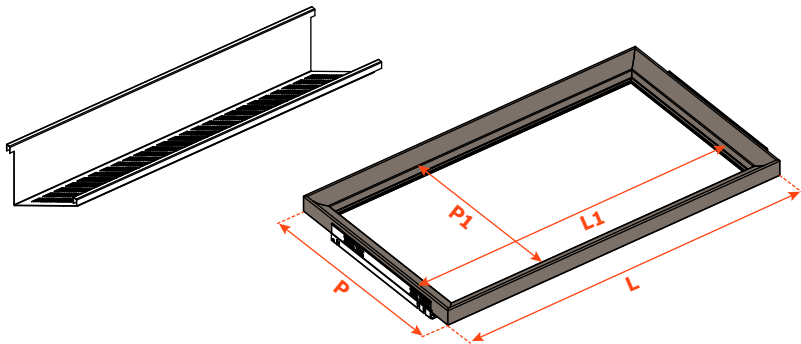
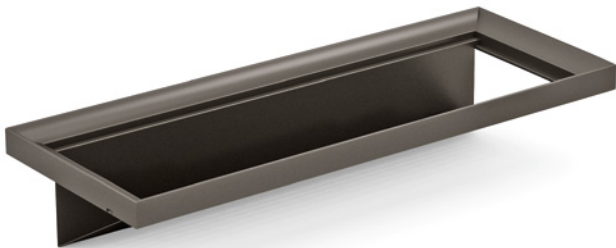

Cajón 4 lados

Longitud guía (LN) mm	Anchura cajón (L) mm	Anchura interna (L1) mm	Profundidad cajón (P) mm	Profundidad interna (P1) mm
400	LV - 15	L - 80	440	360

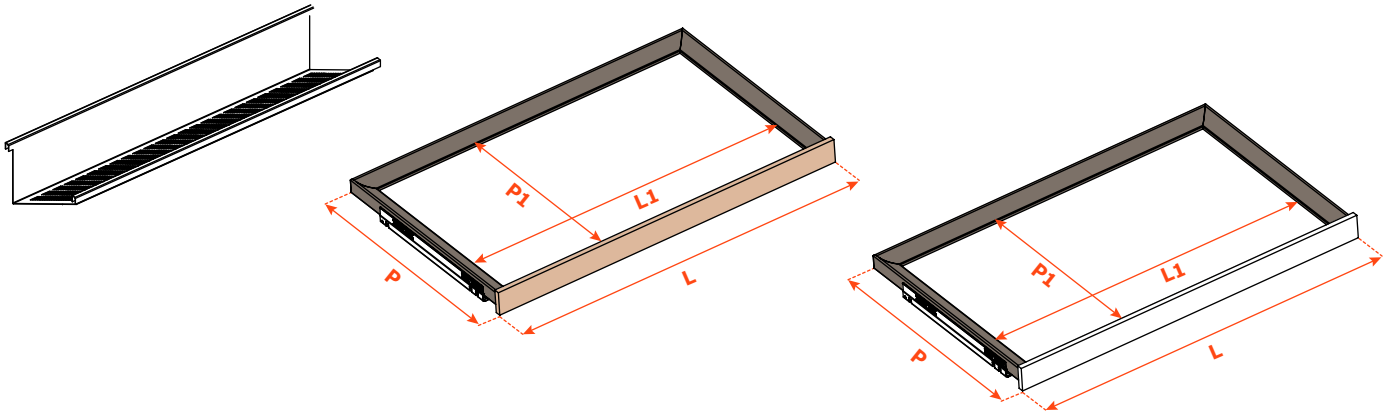

Cajón 3 lados

Longitud guía (LN) mm	Anchura cajón (L) mm	Anchura interna (L1) mm	Profundidad cajón 3 LADOS (P) mm + frontal de madera 12 mm o frontal de cristal 6+6 mm	Profundidad cajón 3 LADOS (P) mm + frontal de madera 19 mm o frontal de cristal 6+13 mm	Profundidad interna (P1) mm
400	LV - 15	L - 80	440	457	388

Fondo de cuero sintético pedir separadamente.

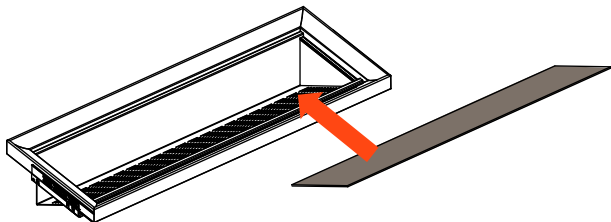

Distanciadores

Distanciadores

- Material: aluminio barnizado con polvo epoxídico
- Acabado:
  - marrón gris metálico
  - gris pardo
- Empaquetados con el cajón

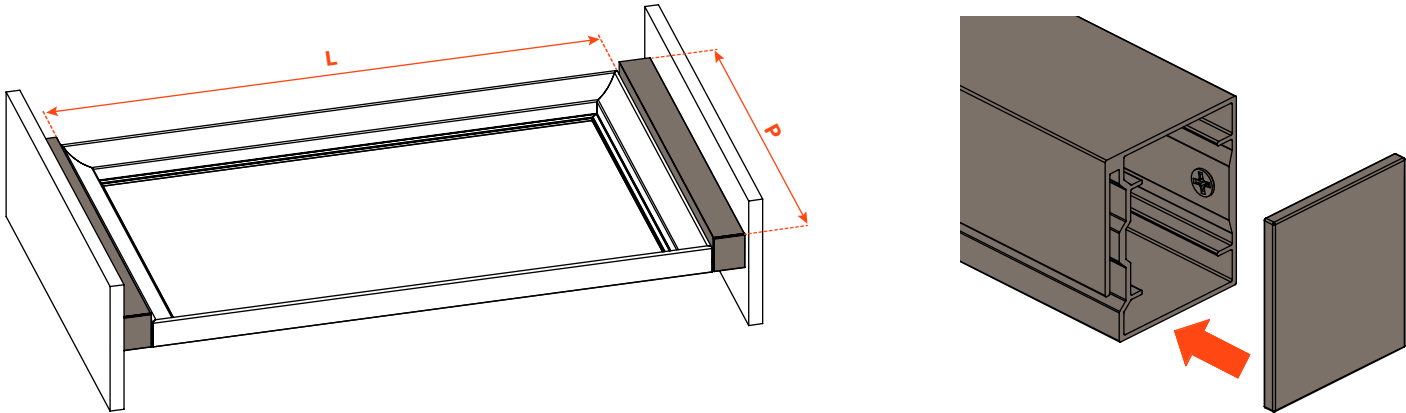
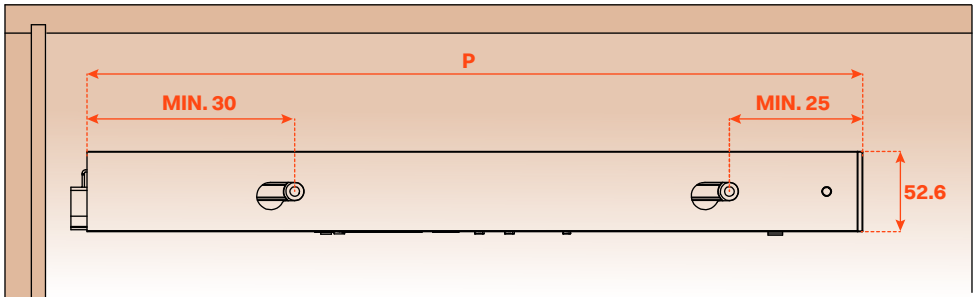
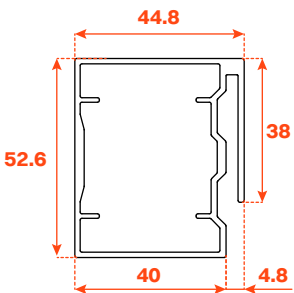
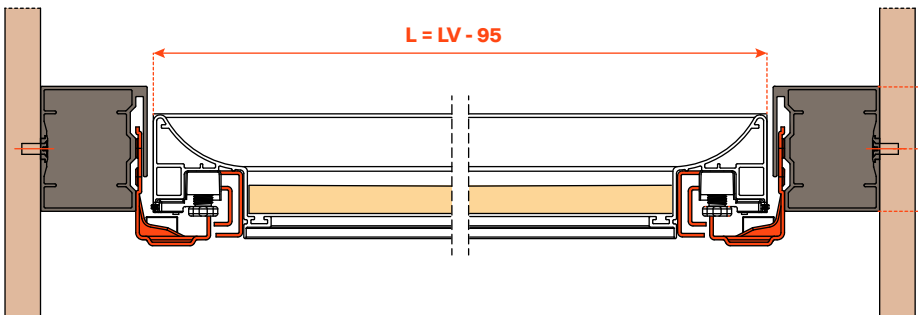

Longitud guía (LN) mm	Profundidad cajón/distanciador 4 LADOS (P) mm	Profundidad cajón/distanciador 3 LADOS (P) mm + frontal de madera 12 mm o frontal de cristal 6+6 mm	Profundidad cajón/distanciador 3 LADOS (P) mm + frontal de madera 19 mm o frontal de cristal 6+13 mm
350	390	390	397
400	440	440	447
450	490	490	497
470	510	510	517
500	540	540	547



Excessories  
Extraer - distanciadores

Distanciadores con cajón 3 LADOS  
para FRONTAL DE MADERA



Taladros del frontal

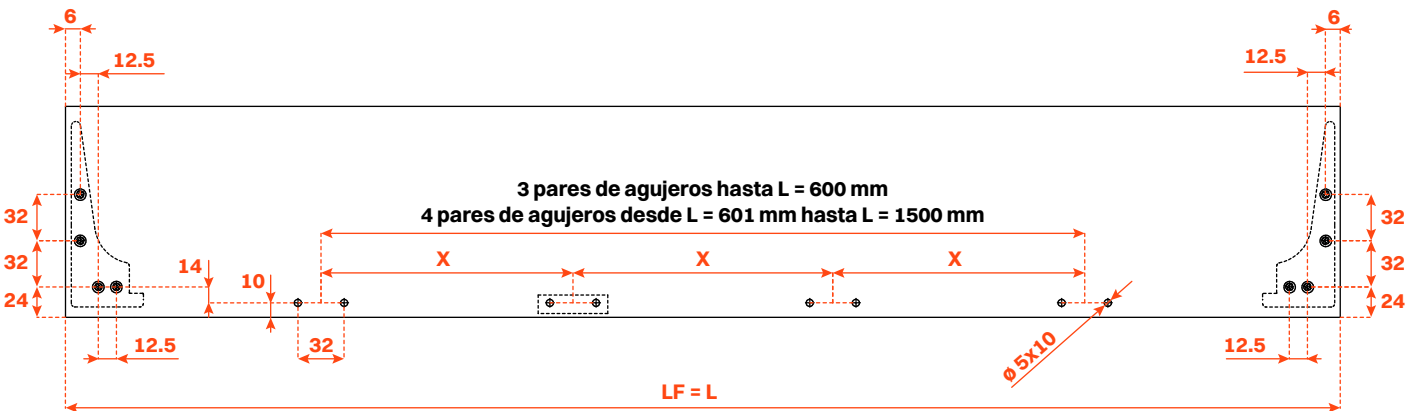
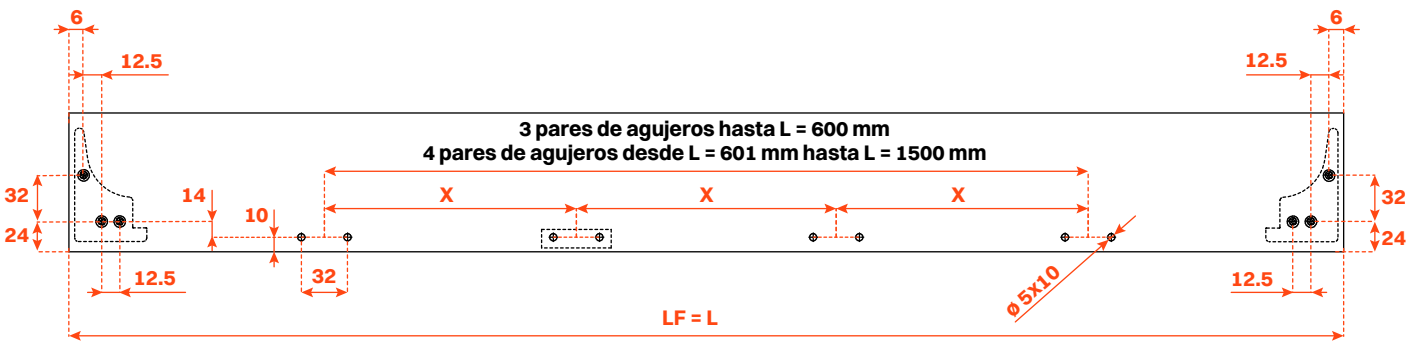
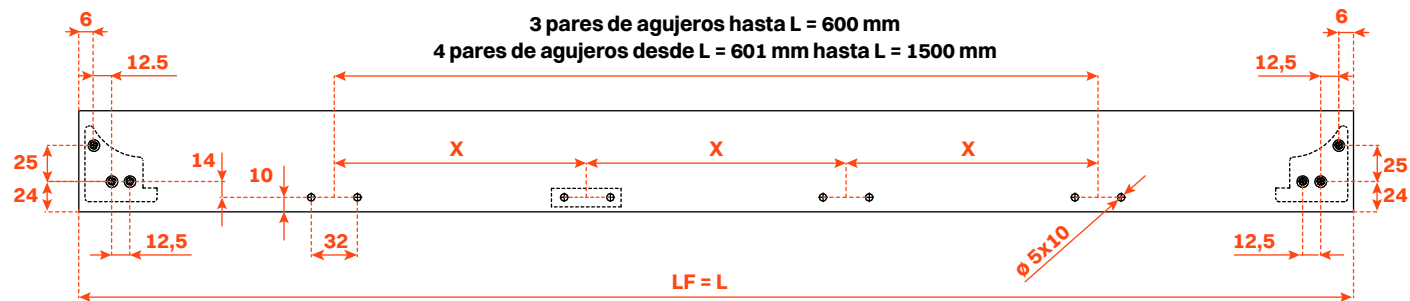

Distanciadores con cajón 3 LADOS  
para FRONTAL DE CRISTAL



Fijación del perfil al frontal

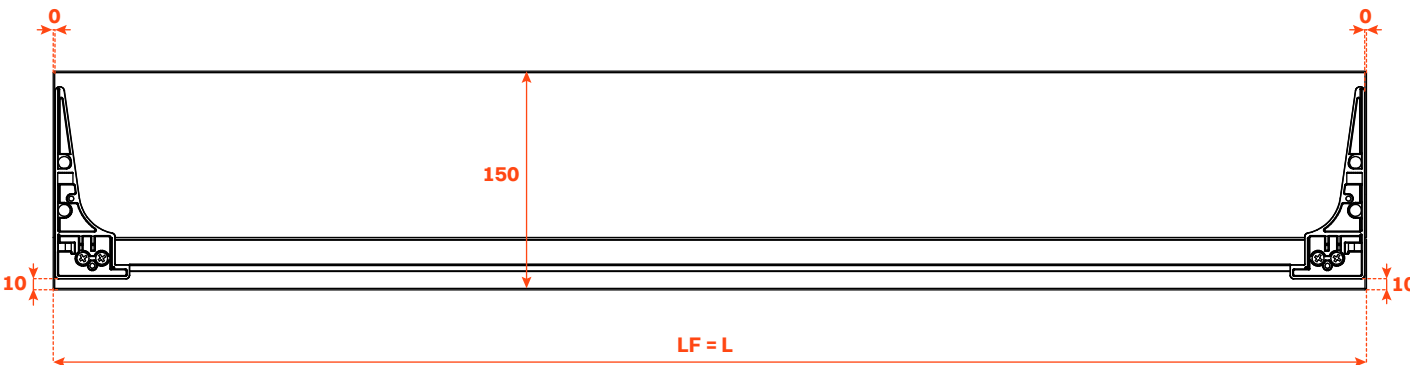
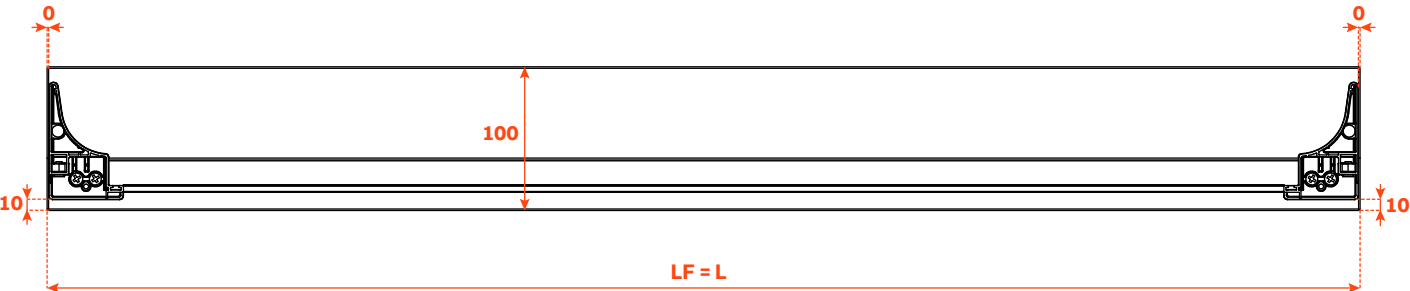
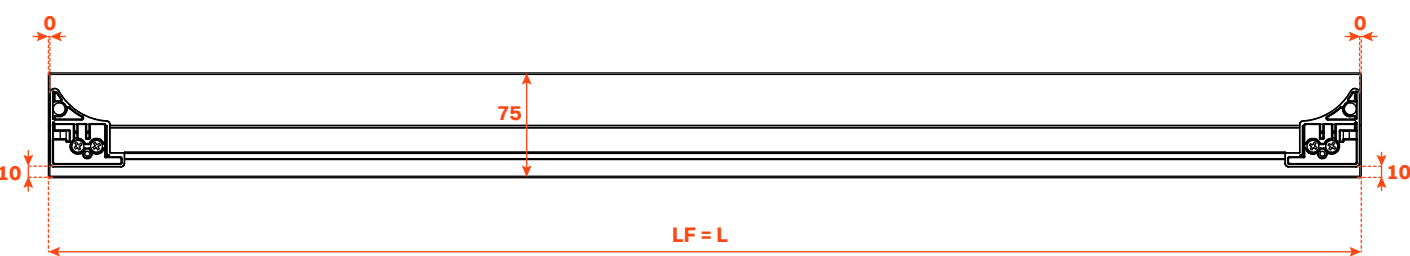



Líneas guías para la fijación de los distanciadores

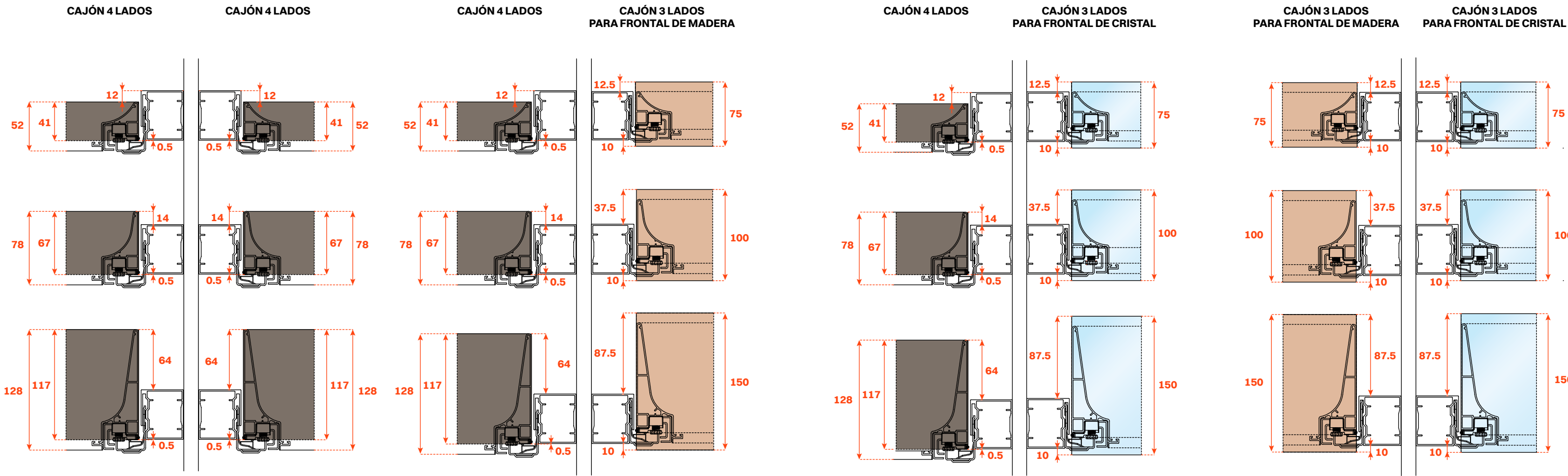

**FIJACIÓN CAJONES 4 LADOS**  
Se aconseja la fijación en la fila de agujeros superior

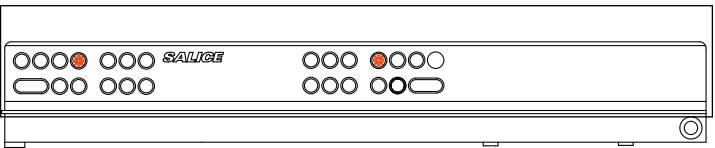
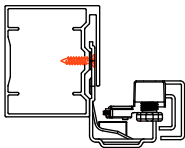

**FIJACIÓN CAJONES 3 LADOS**  
Se aconseja la fijación en la fila de agujeros inferior

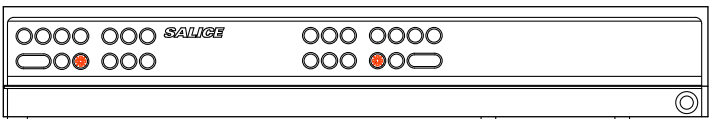
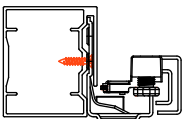



Excessories  
Extraer - distanciadores - instrucciones de montaje

Los distanciadores permiten la extracción del cajón, sin golpear las puertas del mueble con abertura abatible o corrediza.  
Han sido proyectados con un innovador dispositivo de fijación rápida que permite la aplicación de las guías de modo preciso y seguro.

1. Insertar la guía en el distanciador

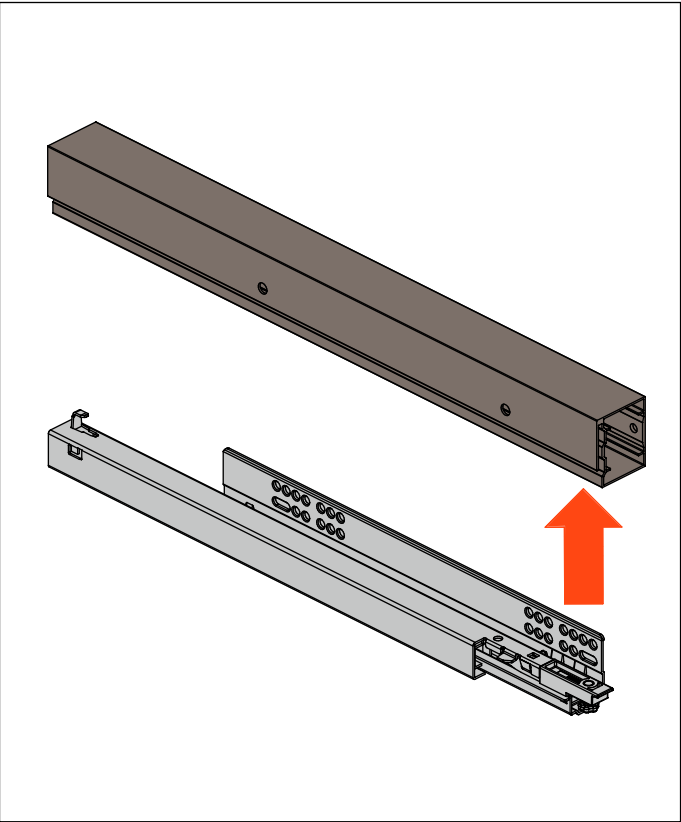

2. Fijar la guía al distanciador

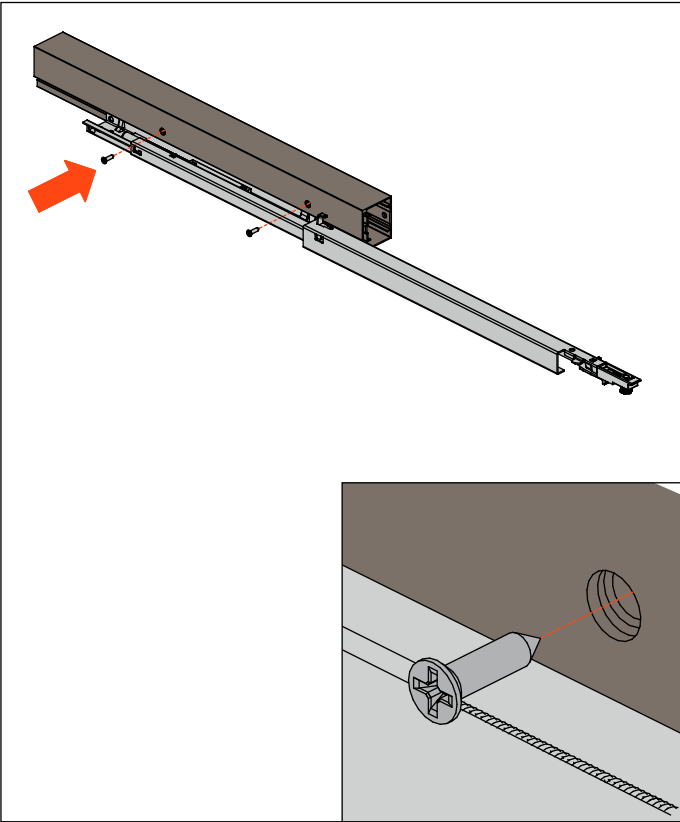

5. Deslizar la guía hasta bloquearla al soporte

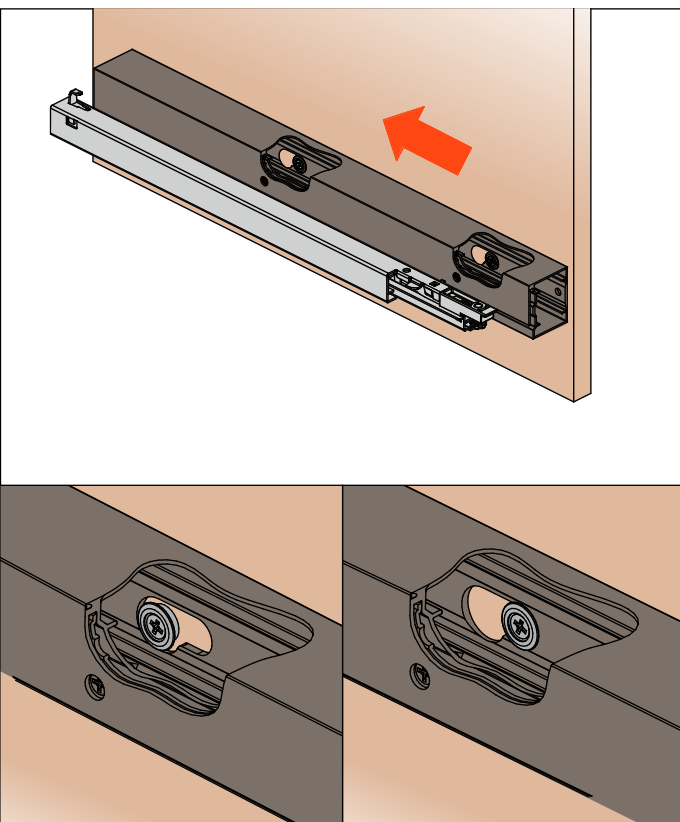

6. Bloquear el distanciador con el tornillo de fijación anterior

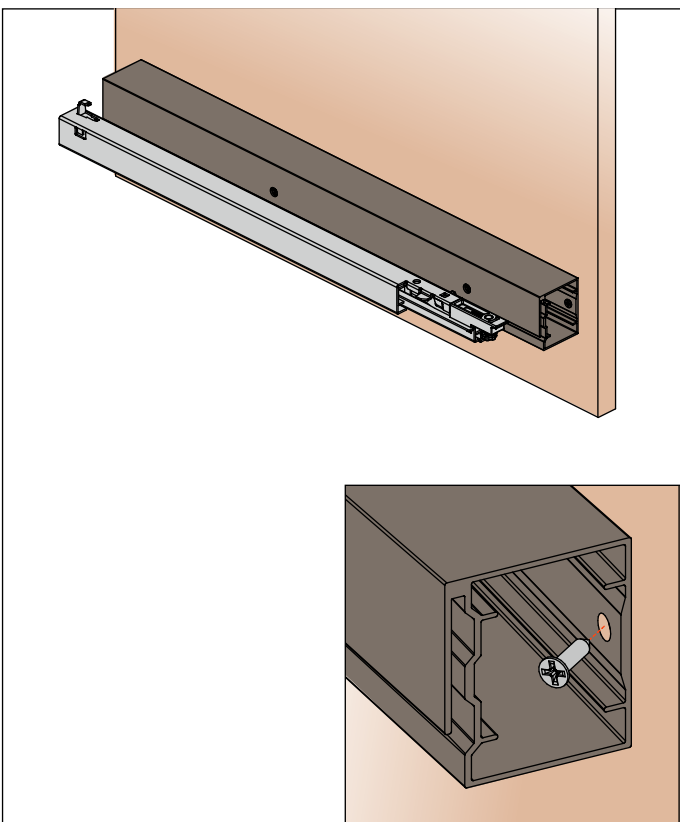

3. Atornillar los soportes al lateral del mueble

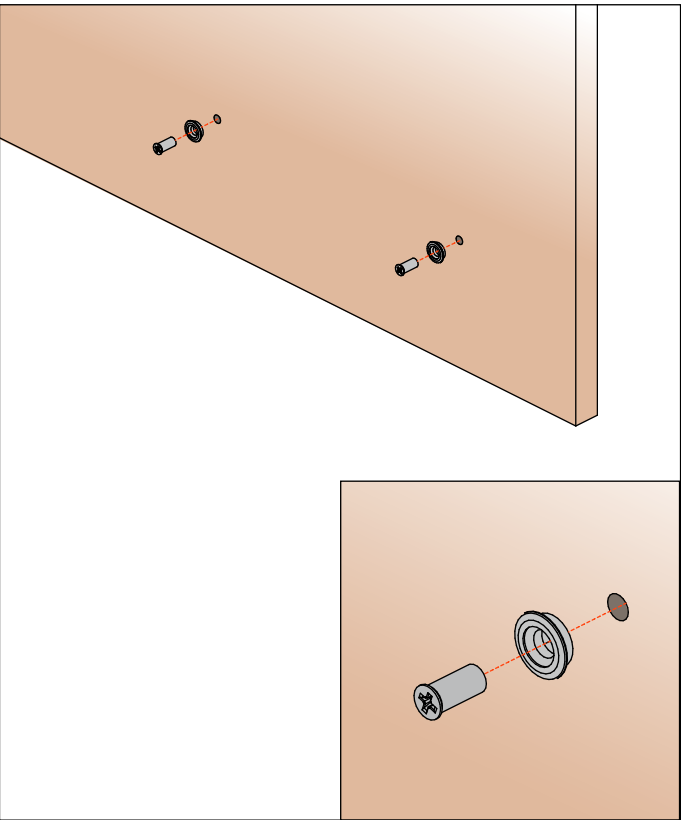

4. Insertar la guía en los soportes

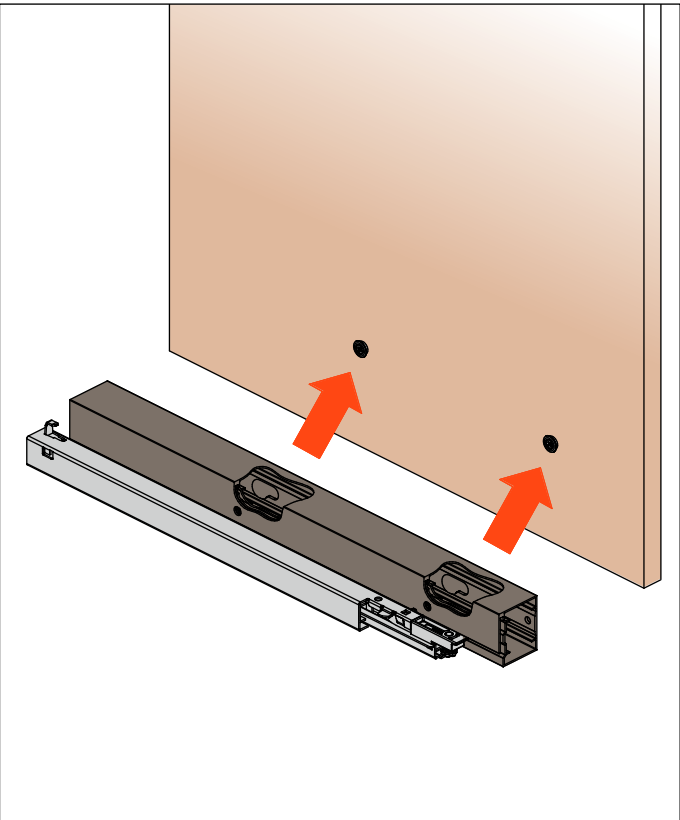

7. Aplicar la tapa

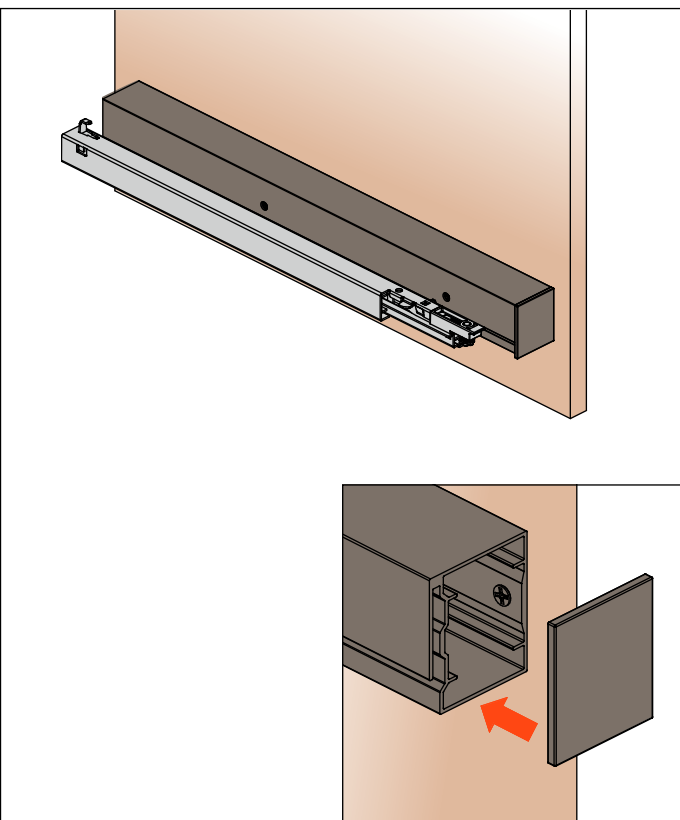

8. Insertar el cajón

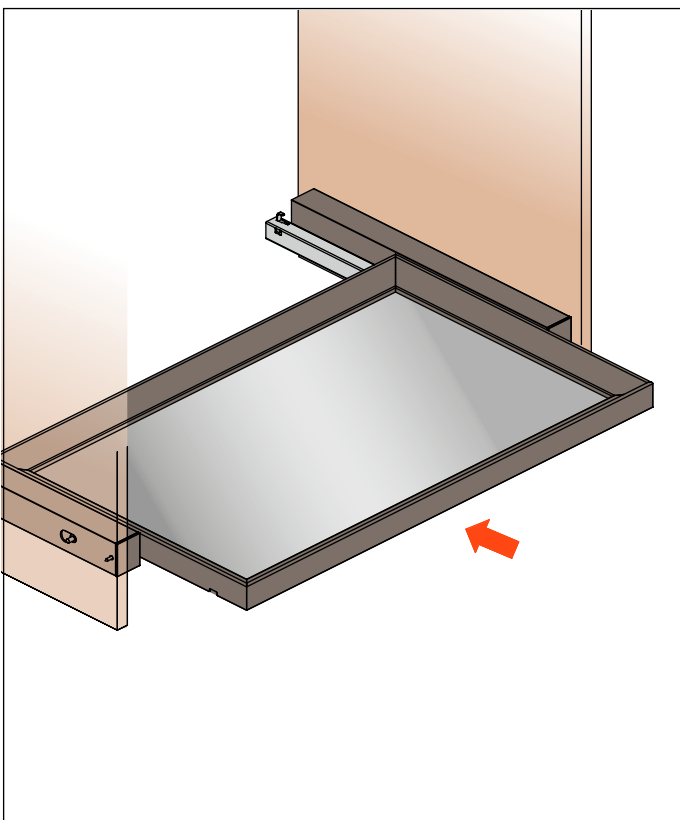



Excessories

Extraer - alineación cajones

Los cajones de 4 lados, **el mismo taladro,** **están alineados frontalmente,** con los cajones de 3 lados frontal de madera (espesor 12 mm) y 3 lados frontal de cristal (espesor 6 mm + perfil espesor 6 mm) como se indica en el esquema a continuación.

Cajón 4 LADOS

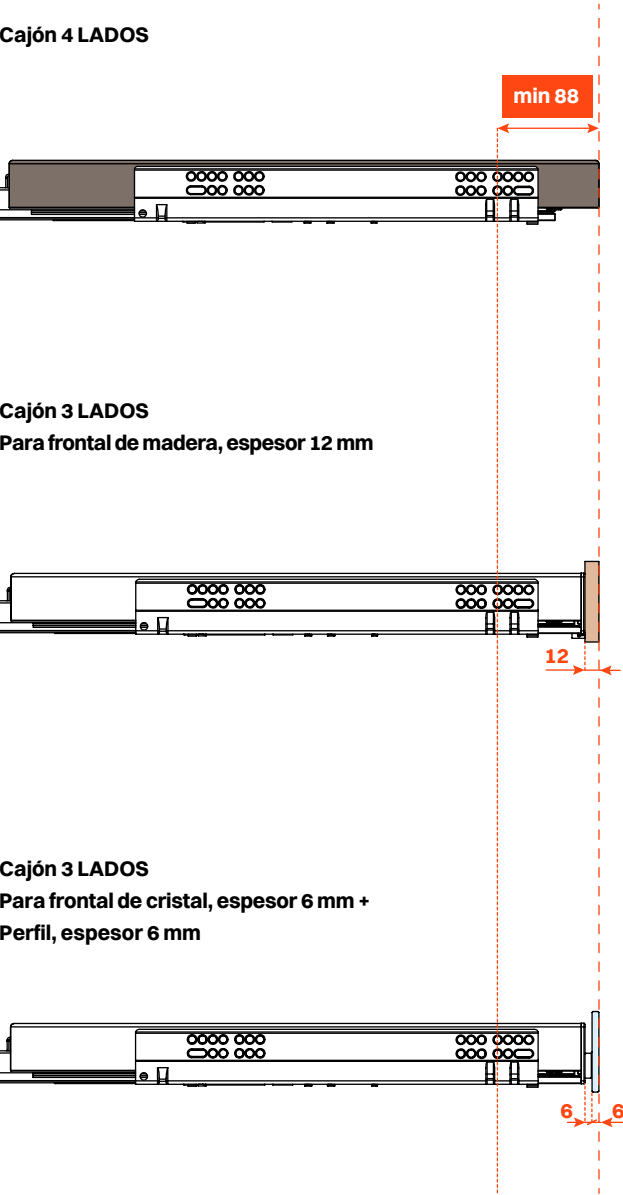

Cajón 3 LADOS  
Para frontal de madera, espesor 12 mm

Cajón 3 LADOS  
Para frontal de cristal, espesor 6 mm +  
Perfil, espesor 6 mm

Los cajones de 4 lados, **el mismo taladro,** **no están alineados frontalmente,** con los cajones de 3 lados frontal de madera (espesor 19 mm) y 3 lados frontal de cristal (espesor 6 mm + perfil espesor 13 mm), como se indica en el esquema a continuación.

Cajón 4 LADOS

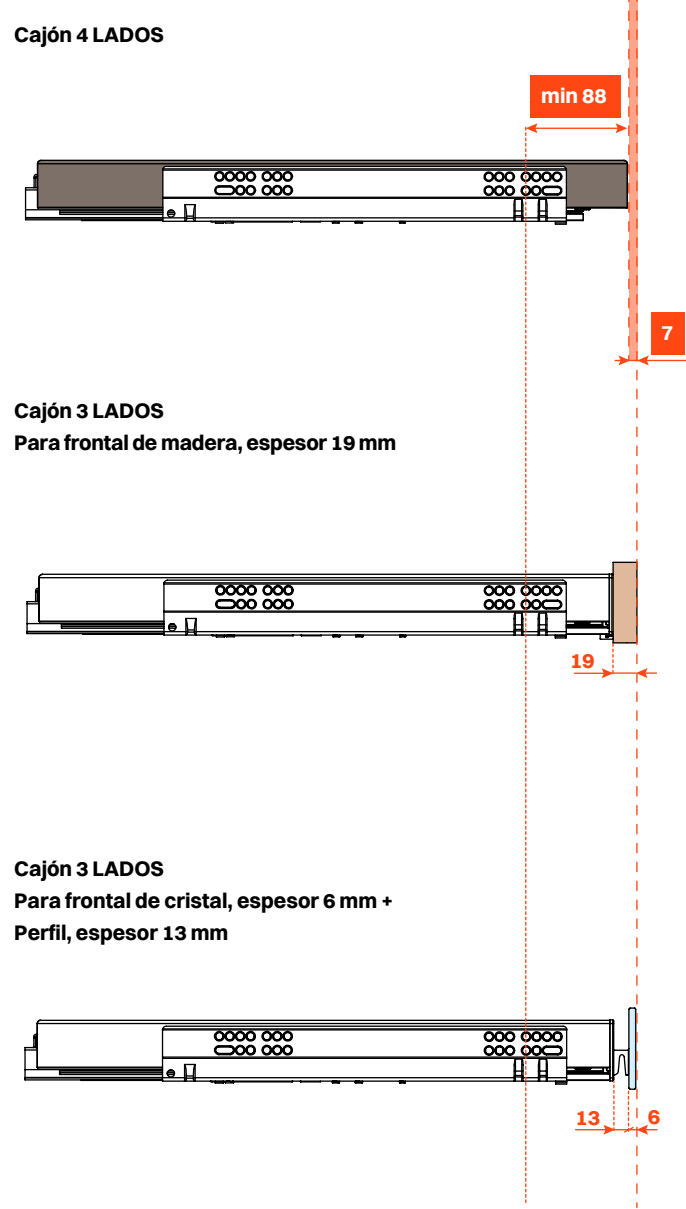

Cajón 3 LADOS  
Para frontal de madera, espesor 19 mm

Cajón 3 LADOS  
Para frontal de cristal, espesor 6 mm +  
Perfil, espesor 13 mm

Tapa de cobertura para guía

- VE80FXGA00433B** = Par de tapas de cobertura para guías Futura longitud 350 mm marrón gris metálico
- VE80FXGA00533B** = Par de tapas de cobertura para guías Futura longitud 400 mm marrón gris metálico
- VE80FXGA00633B** = Par de tapas de cobertura para guías Futura longitud 450 mm marrón gris metálico
- VE80FXGA00733B** = Par de tapas de cobertura para guías Futura longitud 470 mm marrón gris metálico
- VE80FXGA00833B** = Par de tapas de cobertura para guías Futura longitud 500 mm marrón gris metálico

- VE80FXGA00443B** = Par de tapas de cobertura para guías Futura longitud 350 mm gris pardo
- VE80FXGA00543B** = Par de tapas de cobertura para guías Futura longitud 400 mm gris pardo
- VE80FXGA00643B** = Par de tapas de cobertura para guías Futura longitud 450 mm gris pardo
- VE80FXGA00743B** = Par de tapas de cobertura para guías Futura longitud 470 mm gris pardo
- VE80FXGA00843B** = Par de tapas de cobertura para guías Futura longitud 500 mm gris pardo

Tapa de cobertura para guía

- Material tapa de cobertura : aluminio barnizado con polvo epoxídico, con imanes para la fijación de la guía
- Material tapa de cierre frontal: plástico
- Acabado:
  - marrón gris metálico
  - gris pardo
- Embalaje: caja de 20 piezas, imanes incluidos
- Montaje por imanes

1. Insertar la tapa de cierre sobre la guía

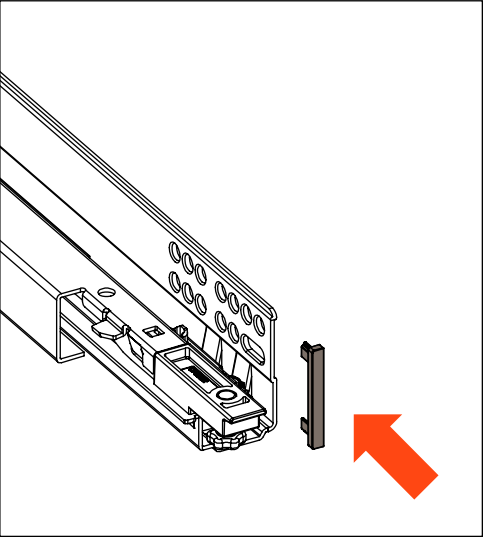

2. Aplicar la tapa de cobertura sobre la guía

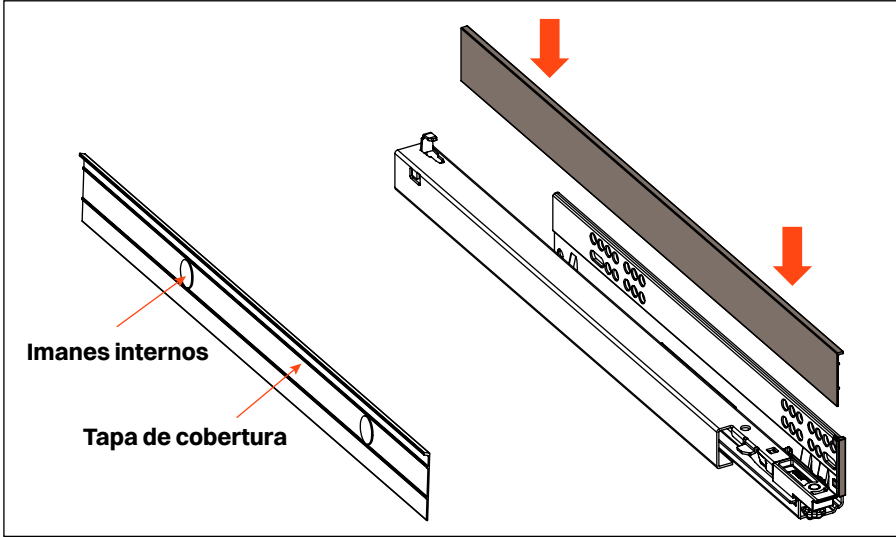

3. Tapa de cobertura aplicada

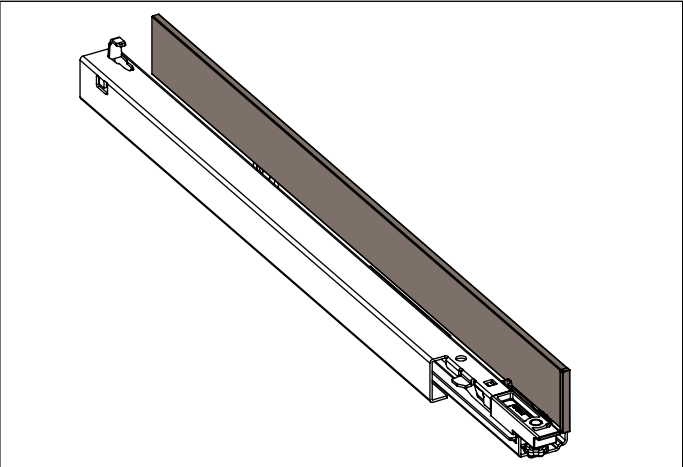

4. Medidas del espacio

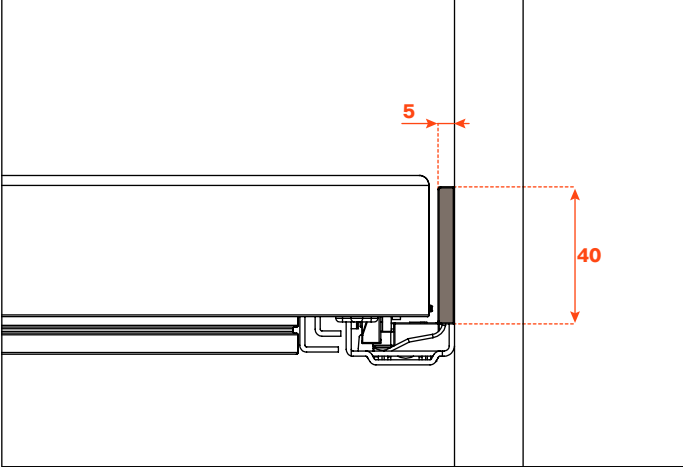



Excessories  
Acabados

Metallo

MARRÓN GRIS METÁLICO



GRIS PARDO



Tejido acolchado

GRIS TASMANIA  
acabado disponible en stock\*



ARENA  
acabado a pedido



\*Acabados disponibles en stock hasta agotar existencias



Estantes - A medida



Excessories

Estantes - marco de aluminio H 30 mm

Estante con marco de aluminio

- Altura perfil: 30 mm
- Material: aluminio barnizado con polvo epoxídico
- Acabado:
  - marrón gris metálico
  - gris pardo
- Anchura máxima 1500 mm
- Fijación: lateral con elemento de conexión y dispositivo anti vuelco
- Completo de junta de guarnición para apoyar el cristal
- Cristal no incluido
- Disponibles sin luz LED o con luz LED 24V Dual color 3000K/4000K
- Tapas de cobertura para LED color blanco o gris disponibles
- Alargador de 3 metros incluido
- Pedido personalizado indicando anchura (L) y profundidad (P)
- Consumo: 13W/M

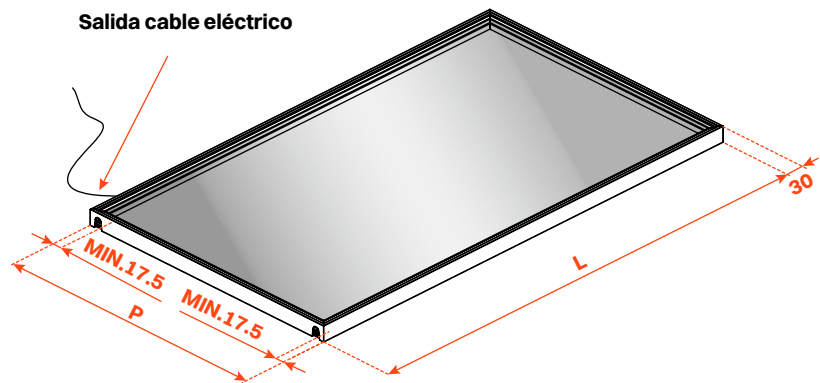
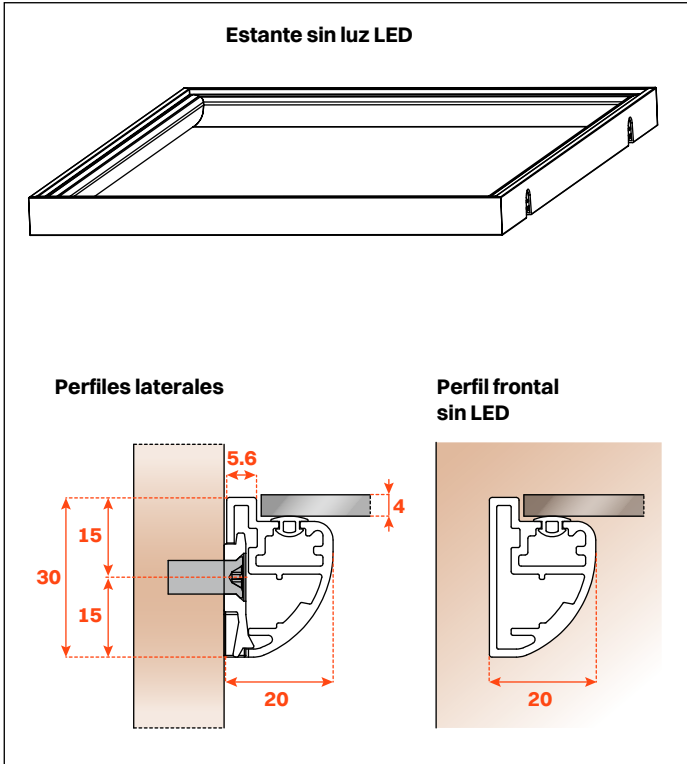
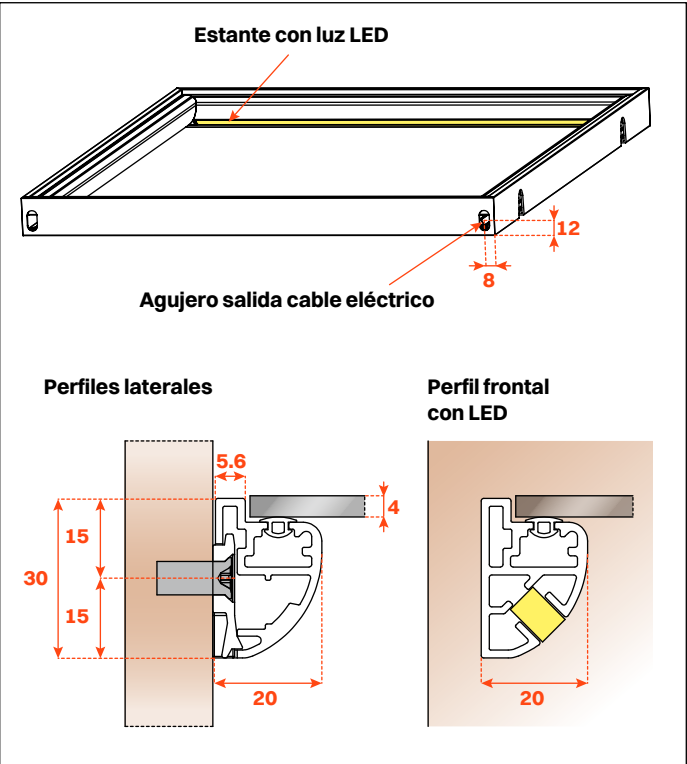

Anchura interna (L1) mm	Profundidad interna (P1) mm
L - 13	P - 13

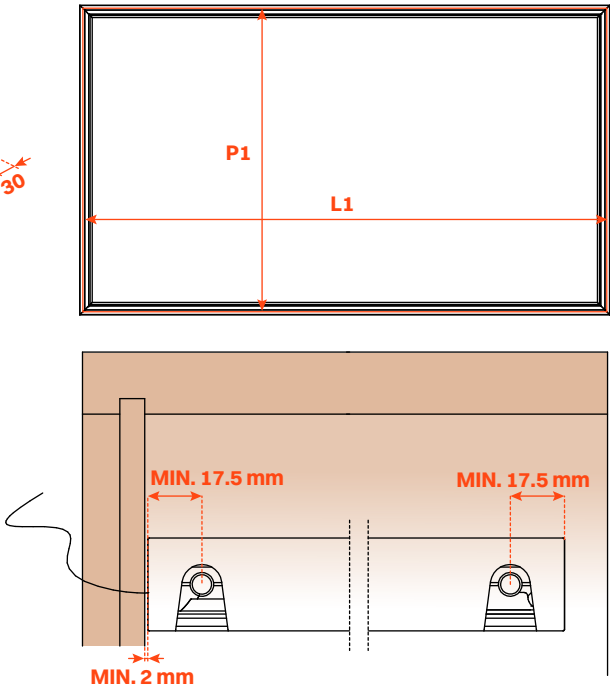

Instrucciones de montaje

1. Atornillar los soportes al lateral del mueble

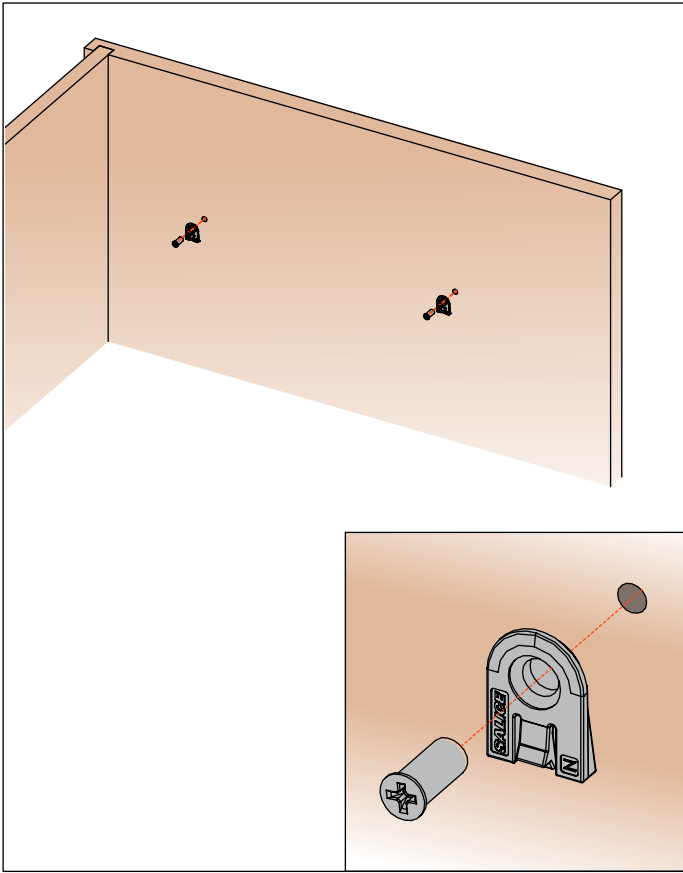

2. Insertar el estante en los soportes

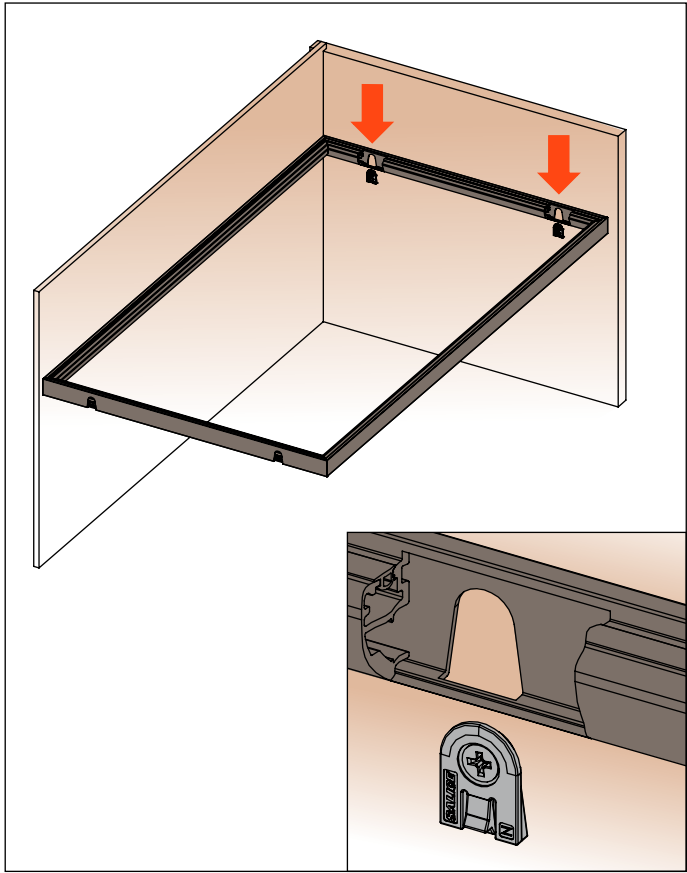

3. Empujar hacia abajo para bloquear el estante

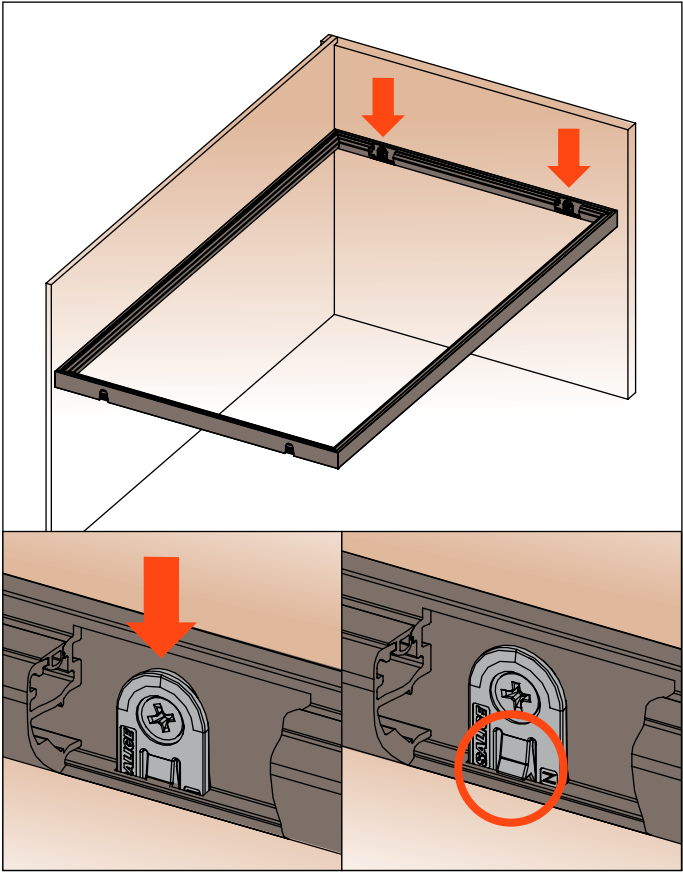

4. Actuar con un destornillador para desenganchar el estante

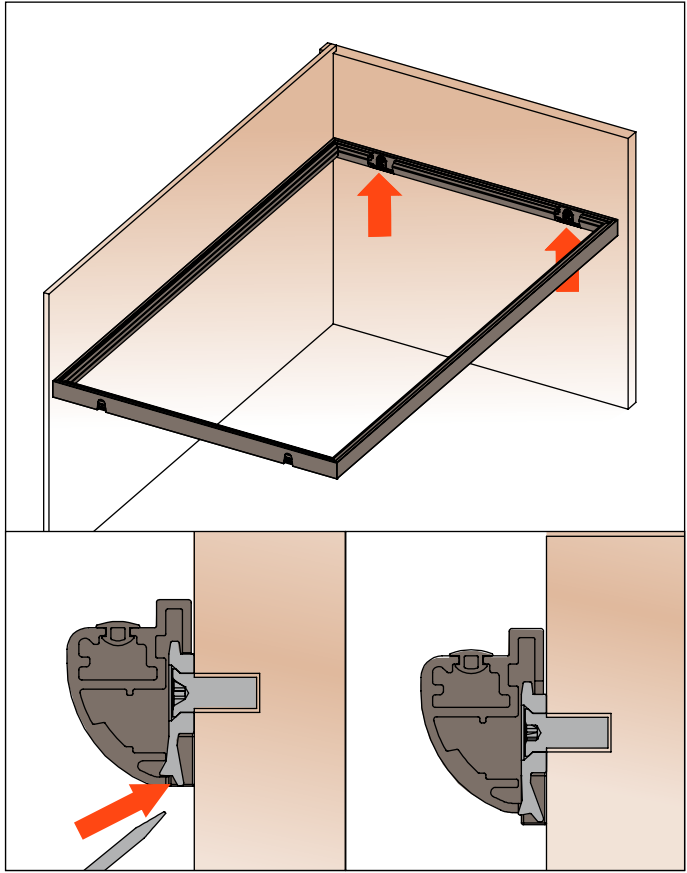



# Excessories

Estantes - marco de aluminio H 36 mm

## Estante con marco de aluminio

- Altura perfil: 36 mm
- Material: aluminio barnizado con polvo epoxídico
- Acabado:
  - marrón gris metálico
  - gris pardo
- Anchura máxima 1500 mm
- Fijación: lateral con elemento de conexión y dispositivo anti vuelco
- Completo de junta de guarnición para apoyar el cristal
- Cristal no incluido
- Disponibles sin luz LED o con luz LED 24V Dual color 3000K/4000K
- Soportes para tubos para perchas de pedir a parte
- Alargador de 3 metros incluido
- Pedido personalizado indicando anchura (L) y profundidad (P)
- Consumo: 12W/M

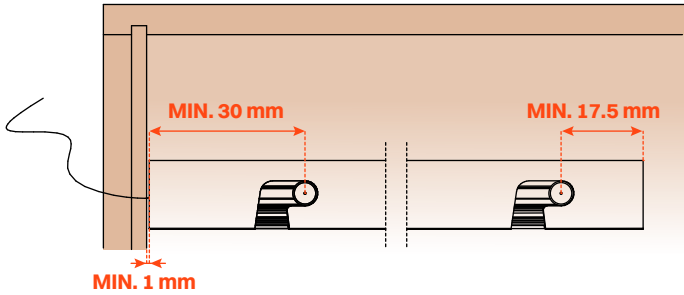
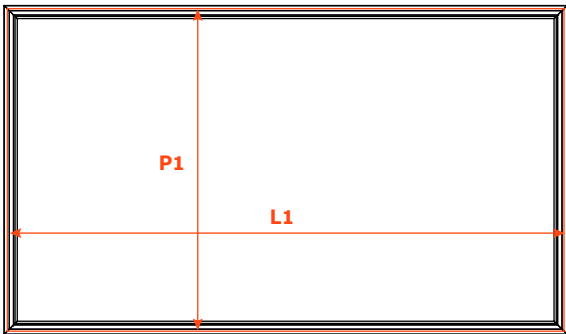
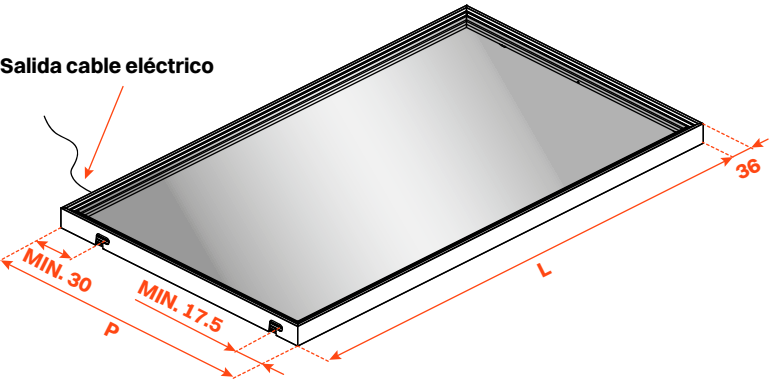
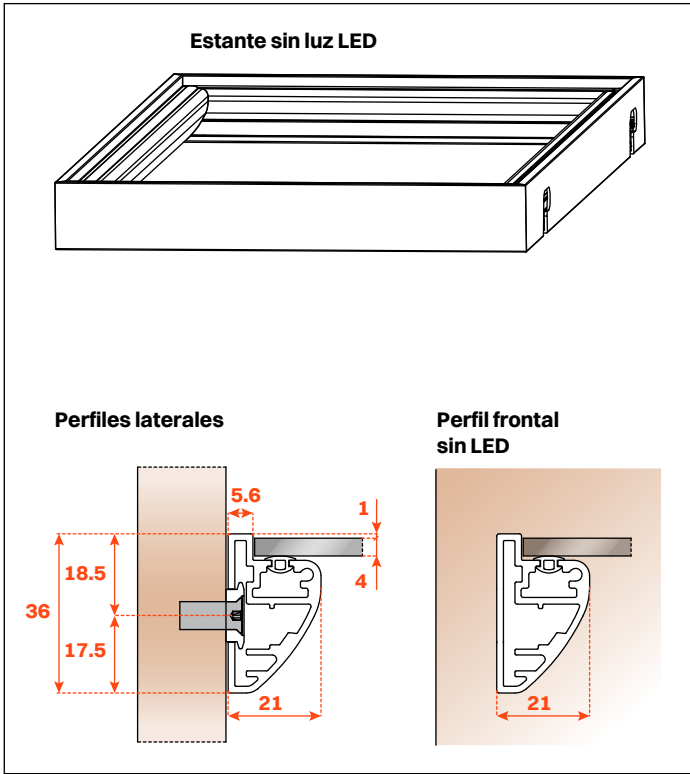
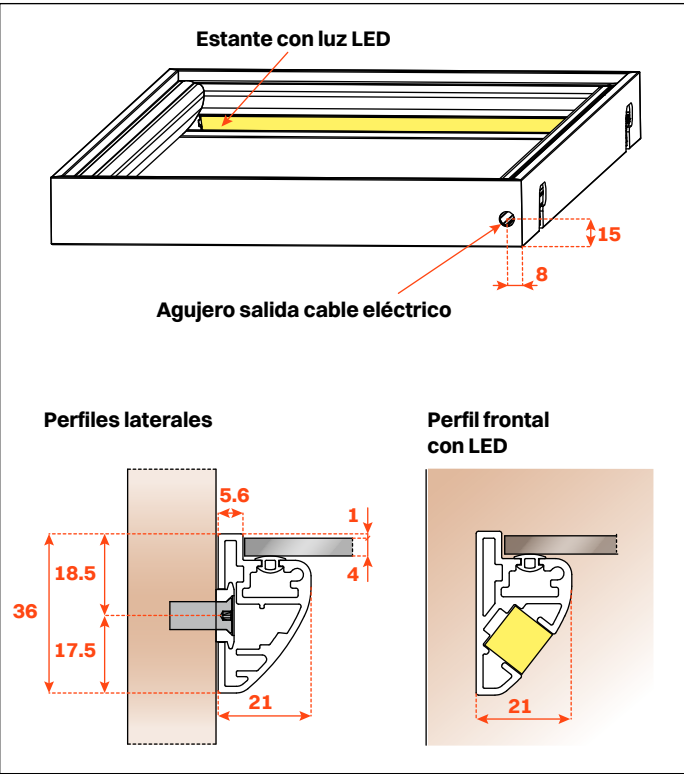

Anchura interna (L1) mm	Profundidad interna (P1) mm
L - 13	P - 13

## Instrucciones de montaje

1. Atornillar los soportes al lateral del mueble

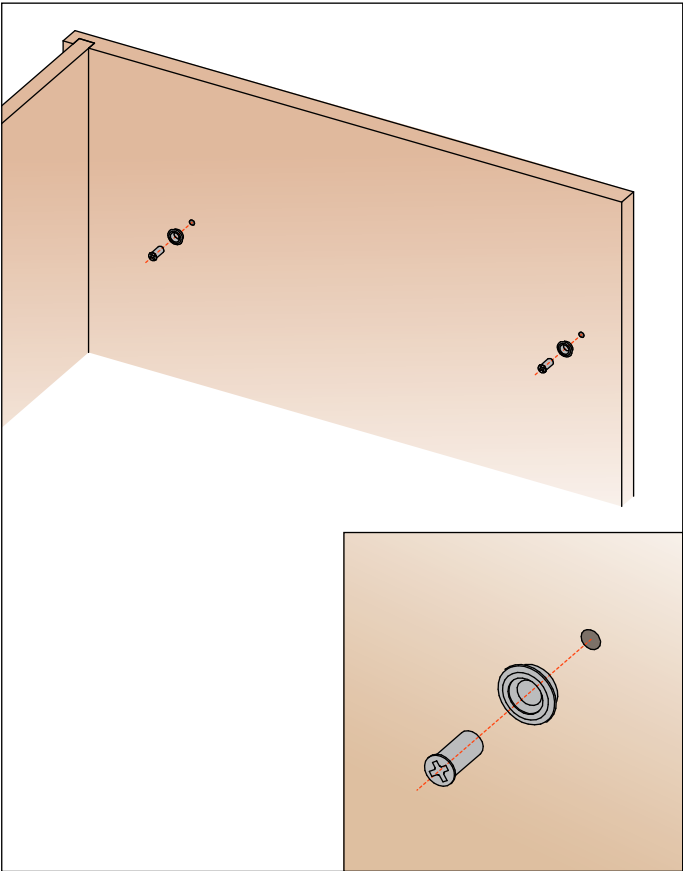

2. Insertar el estante en los soportes

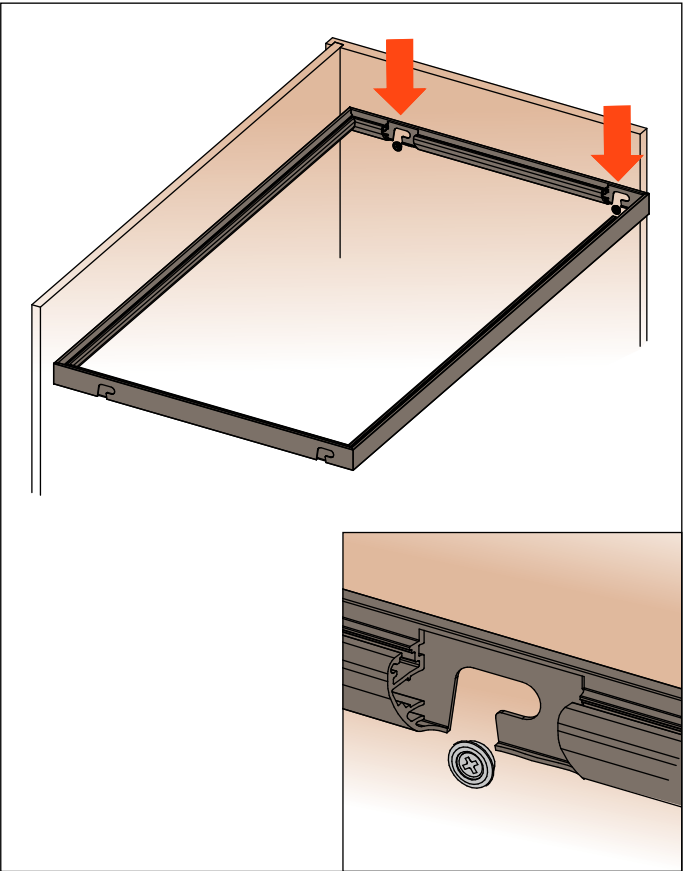

3. Deslizar el estante para bloquearlo al soporte

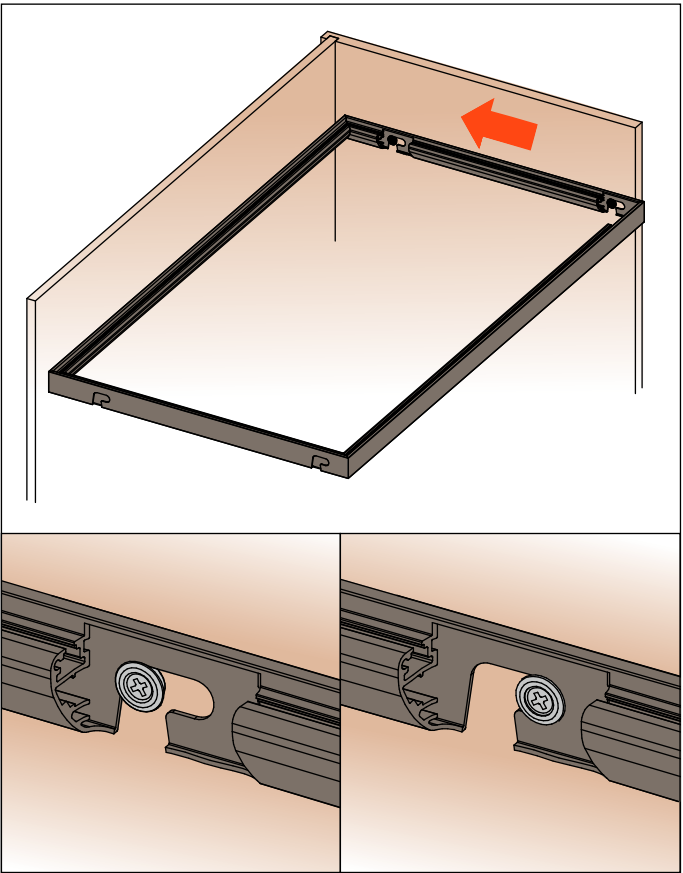

4. Insertar el clip de bloqueo

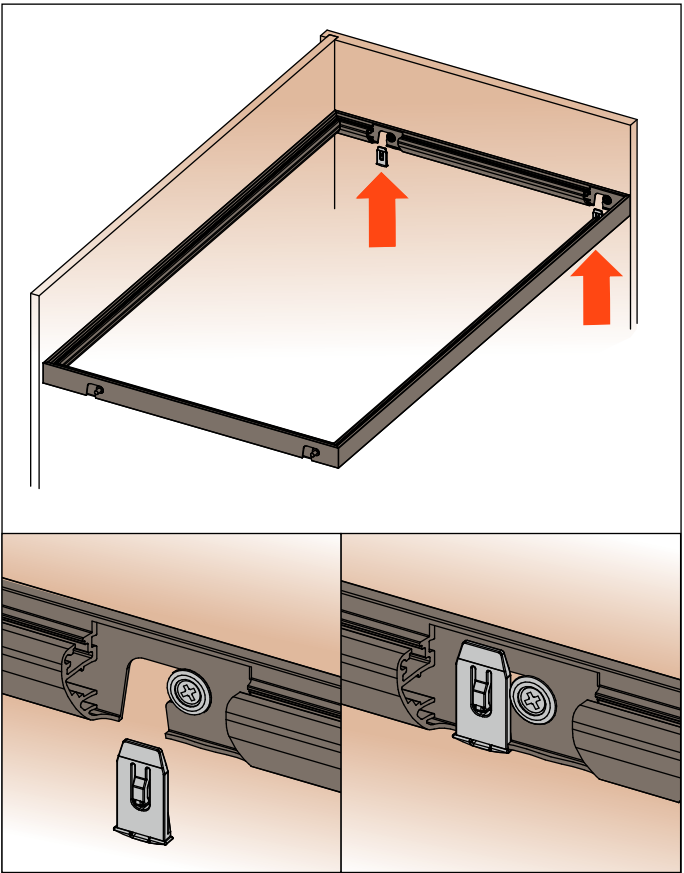

Excessories

Estantes - marco de aluminio H 36 mm

VE80DAHA0133B = Tubo para perchas longitud 1000 mm - marrón gris metálico  
VE80DAHA0233B = Tubo para perchas longitud 1500 mm - marrón gris metálico  
VE80GMRA00533B = Soportes laterales para tubo - marrón gris metálico

VE80DAHA0143B = Tubo para perchas longitud 1000 mm - gris pardo  
VE80DAHA0243B = Tubo para perchas longitud 1500 mm - gris pardo  
VE80GMRA00543B = Soportes laterales para tubo - gris pardo

Tubo para perchas y soportes para tubo para estante con marco de aluminio H 36

- Material tubo: aluminio barnizado con polvo epoxídico, sección 15x30 mm
- Material soportes: zamak barnizados con polvo epoxídico
- Acabado:
  - marrón gris metálico
  - gris pardo
- Capacidad máxima aconsejada:
  - hasta 1200 mm : 30 Kg
  - desde 1201 hasta 1500 mm: 15 Kg
- Embalaje: caja de 20 piezas, tornillos incluidos
- Tubo disponible a medida para pedidos superiores a 20 piezas

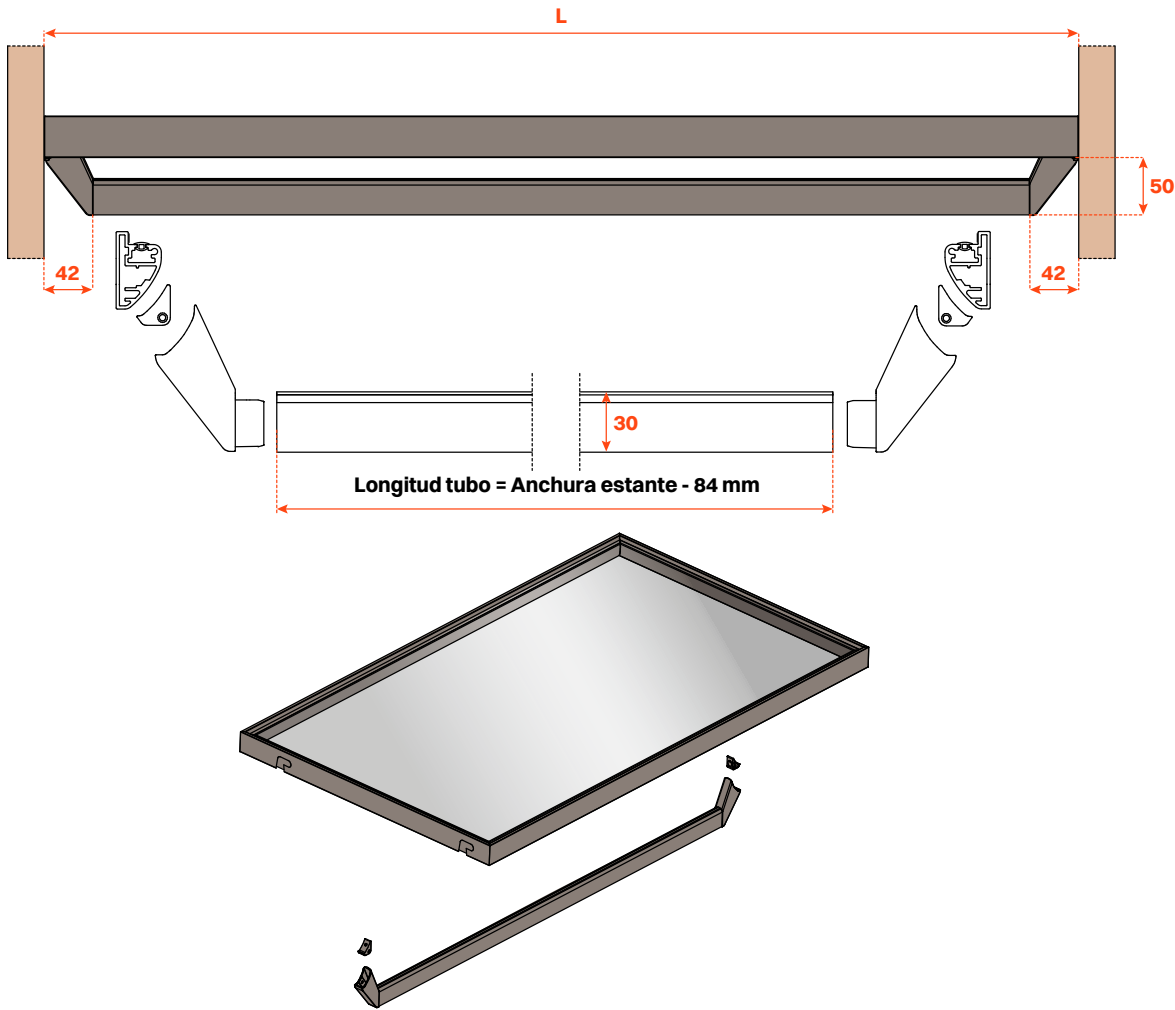

Atornillar los adaptadores al estante

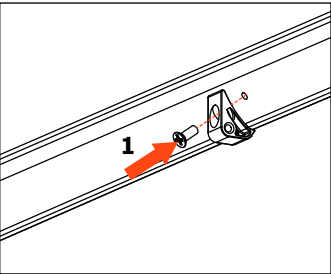

Insertar el tubo en los soportes para tubo y en los adaptadores

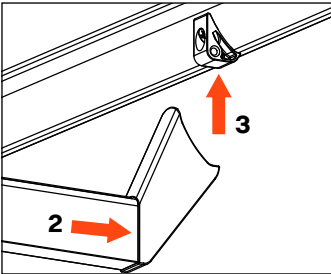

Atornillar los soportes para tubo a los adaptadores

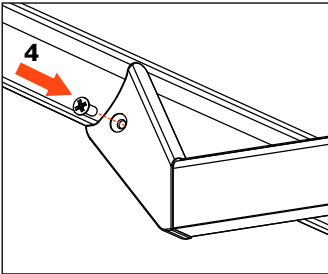

Vista frontal

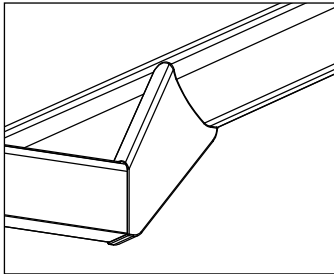

Acabados

Metallo

MARRÓN GRIS METÁLICO





GRIS PARDO







Alimentadores

	Código	Descripción	
1	VE80EAMA201XXA	ALIMENTADOR 110-240v 24v 96W C8 + Cable de extensión 2.5 mt EU + distribuidor de 6 salidas	
	VE80EAMA202XXA	ALIMENTADOR 110-240v 24v 96W C8 + Cable de extensión 2.5 mt UK + distribuidor de 6 salidas	
	VE80EAMA203XXA	ALIMENTADOR 110-240v 24v 96W C8 + Cable de extensión 2.5 mt US + distribuidor de 6 salidas	
	VE80EAMA204XXA	ALIMENTADOR 110-240v 24v 96W C8 + Cable de extensión 2.5 mt CN + distribuidor de 6 salidas	
2	VE80EAMA221XXA	KIT ALIMENTADOR + RECEPTOR 110-240v 24v 96W C8 + Cable de extensión 2.5 mt EU + distribuidor de 6 salidas	
	VE80EAMA222XXA	KIT ALIMENTADOR + RECEPTOR 110-240v 24v 96W C8 + Cable de extensión 2.5 mt UK + distribuidor de 6 salidas	
	VE80EAMA223XXA	KIT ALIMENTADOR + RECEPTOR 110-240v 24v 96W C8 + Cable de extensión 2.5 mt US + distribuidor de 6 salidas	
	VE80EAMA224XXA	KIT ALIMENTADOR + RECEPTOR 110-240v 24v 96W C8 + Pro Cable de extensión 2.5 mt CN + distribuidor de 6 salidas	

Radio comandos

	Código	Descripción	
3	VE80EBXA201XXA	Radio comando de pared con función dimmer para intensidad luz y temperatura color. Transforma los pulsadores estándar en controller wireless.	
4	VE80EBXA202XXA	Radio comando con función dimmer para intensidad luz y temperatura color.	
5	VE80EBXA204XXA	Radio comando táctil y PIR (Passive Infrared) con función dimmer para intensidad luz y temperatura color.	

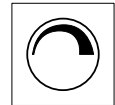

Función dimmer



Radio: 15 m en el interior del espacio de hogar





Tipo de batería: CR2450



Duración estimada de la batería: 3 años

	Código	Kit sensor de movimiento (IR) empotrado para puerta simple	
6	VE80EBMA223XXA	KIT SENSOR IR TUBE RING d10 24v Entrada 2 mt + Salida 0.3 mt Blanco	
	VE80EBMA224XXA	KIT SENSOR IR TUBE RING d10 24v Entrada 2 mt + Salida 0.3 mt Negro	

	Código	Kit de sensor de movimiento (IR) empotrado para puerta doble	
8	VE80EBMA225XXA	KIT SENSOR MASTER/SLAVE 1+2 IR TUBE RING d10 Entrada 2 mt + Salida 0.3 mt Blanco	
	VE80EBMA226XXA	KIT SENSOR MASTER/SLAVE 1+2 IR TUBE RING d10 Entrada 2 mt + Salida 0.3 mt Negro	

	Código	Sensor de proximidad (PIR) empotrado	
7	VE80EBMA221XXA	SENSOR MINI-PIR RING Entrada cable de extensión 2 mt M/F + cable 0.3 mt + Salida 0.3 mt Negro	

	Código	Dispositivo doméstico inteligente	
9	VE80EBMA227XXA	Unidad de control Dali 24v Entrada 0.3 mt + Salida Distribuidor de 6 salidas Negro	

Alimentación directa desde la toma de corriente

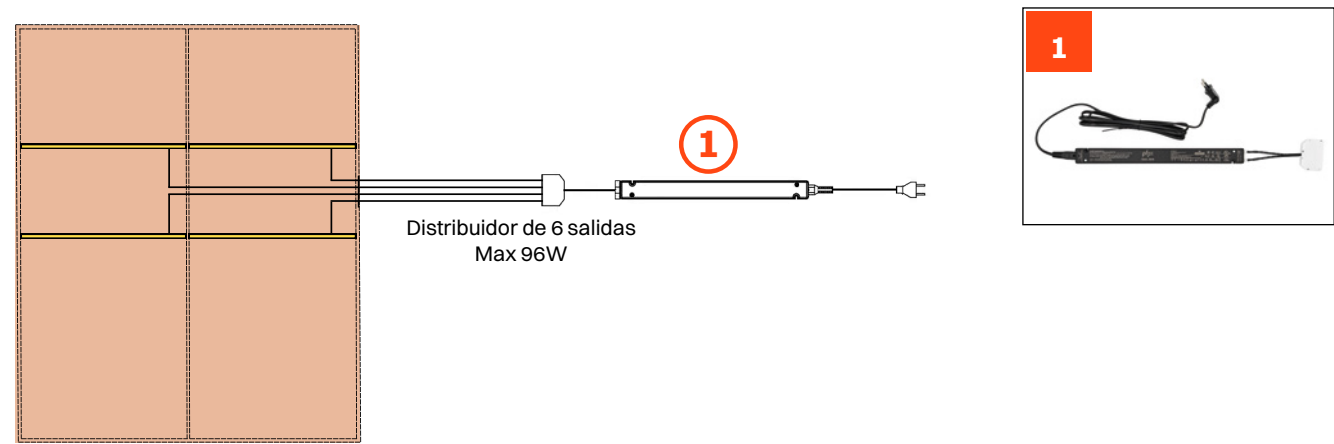

Activación con control inalámbrico (ON-OFF-DIMM)

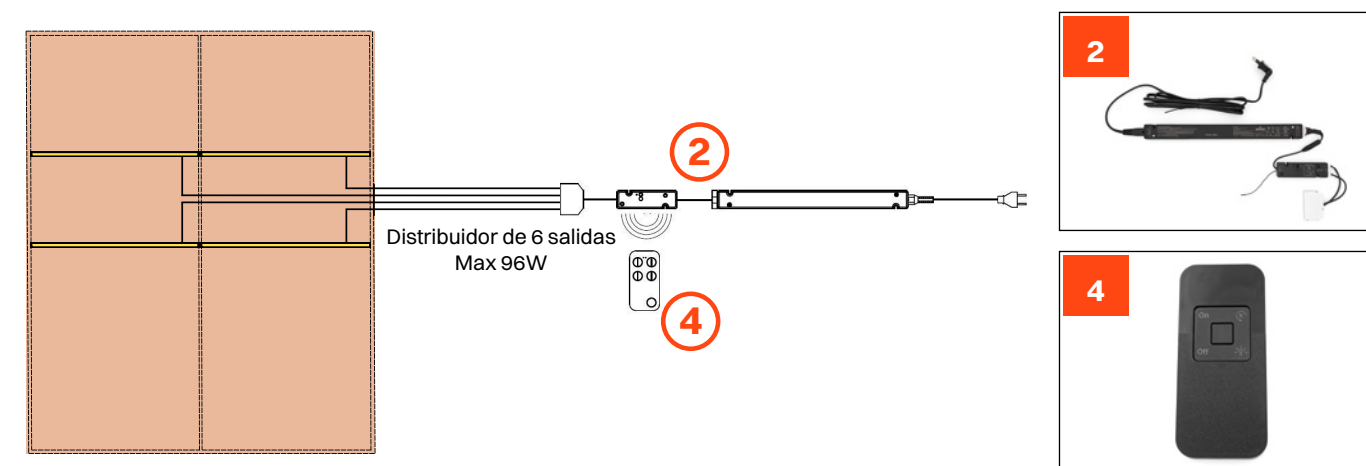

Activación desde 1 o más sensores IR empotrados (sensores con salidas independientes)

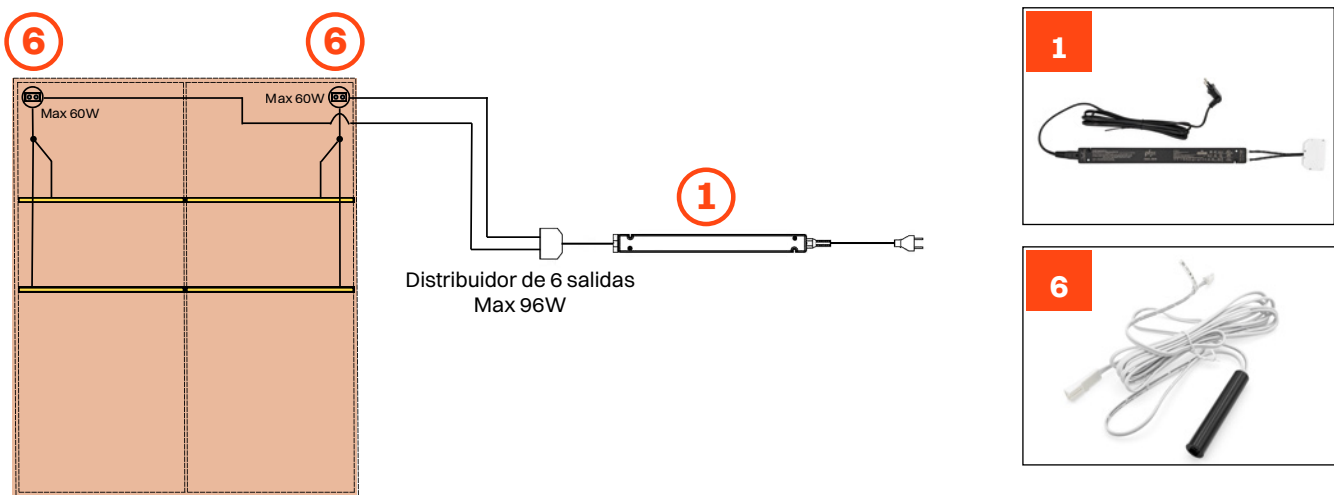

Activación desde interruptor de pared

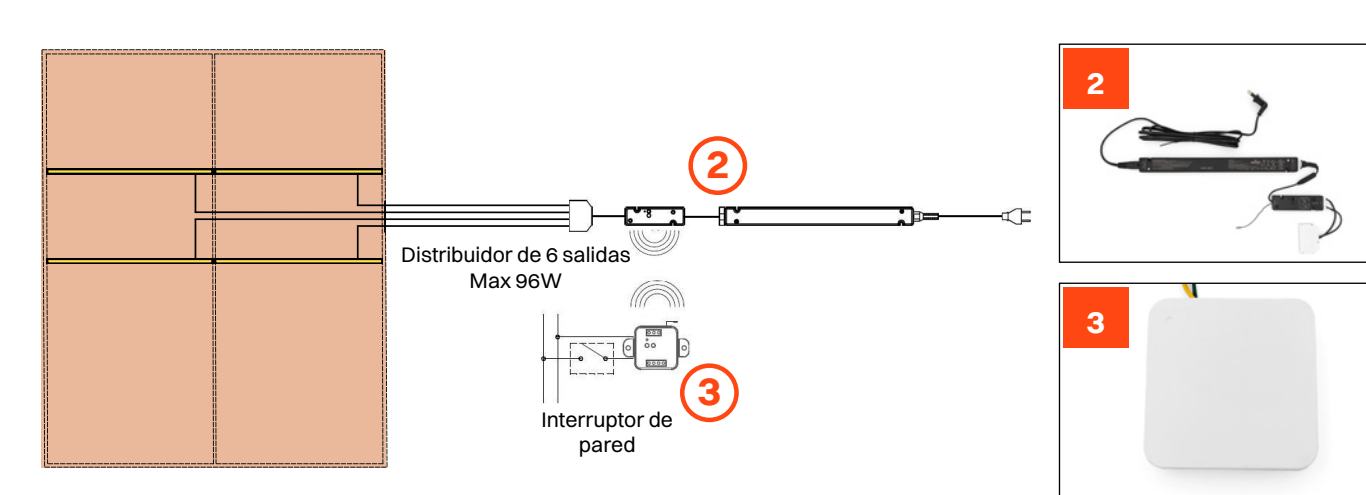

Activación desde 1 o más sensores IR empotrados (salida única)

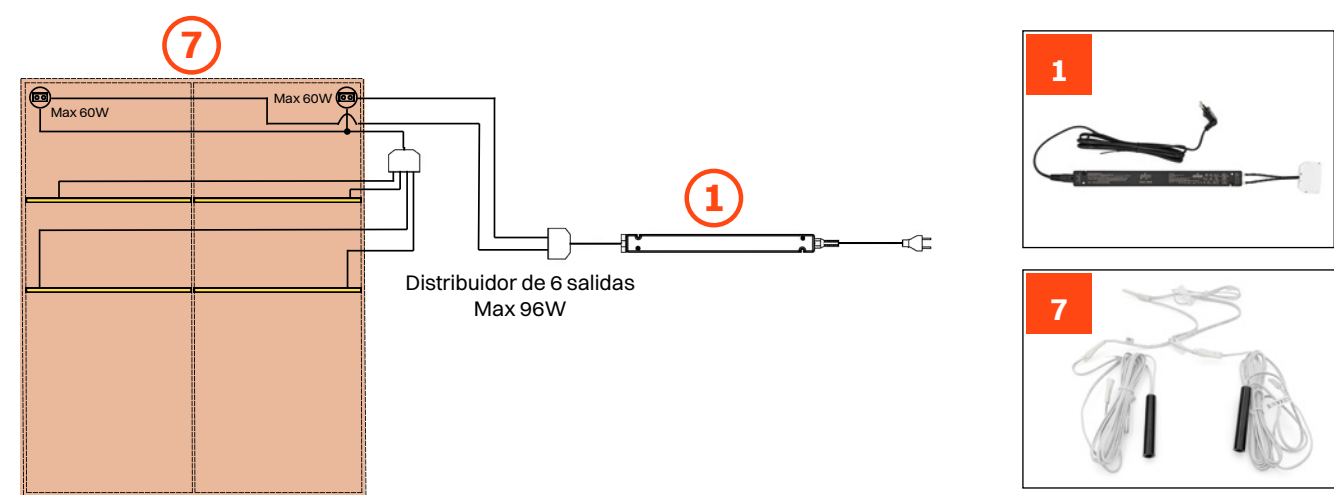

Activación desde 1 o más sensores PIR empotrados (sensores con salidas independientes)

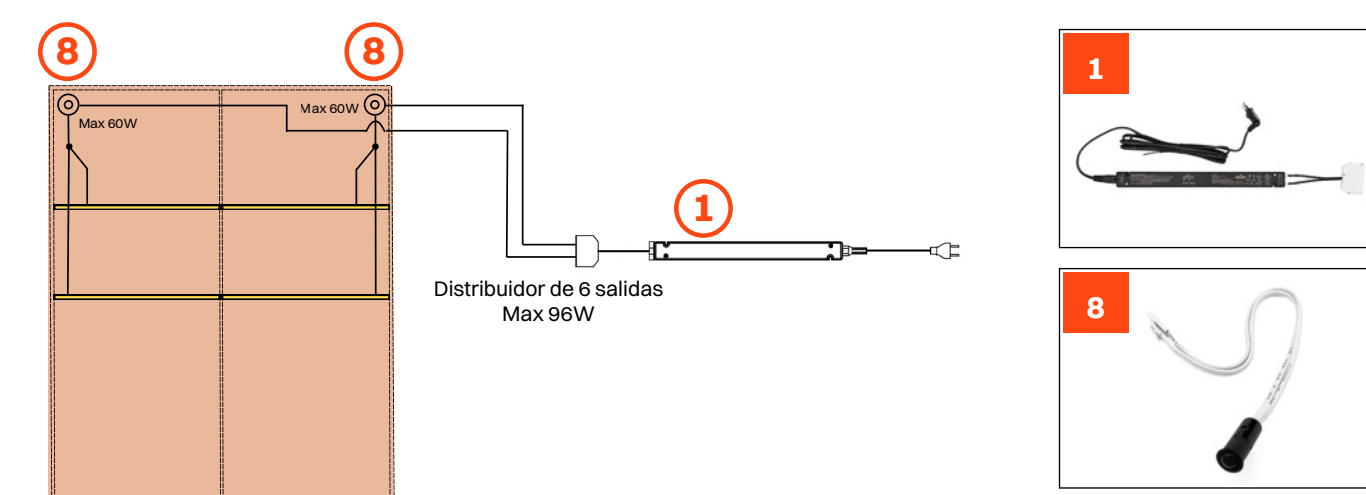



Fuente de alimentación desde control inalámbrico con función PIR

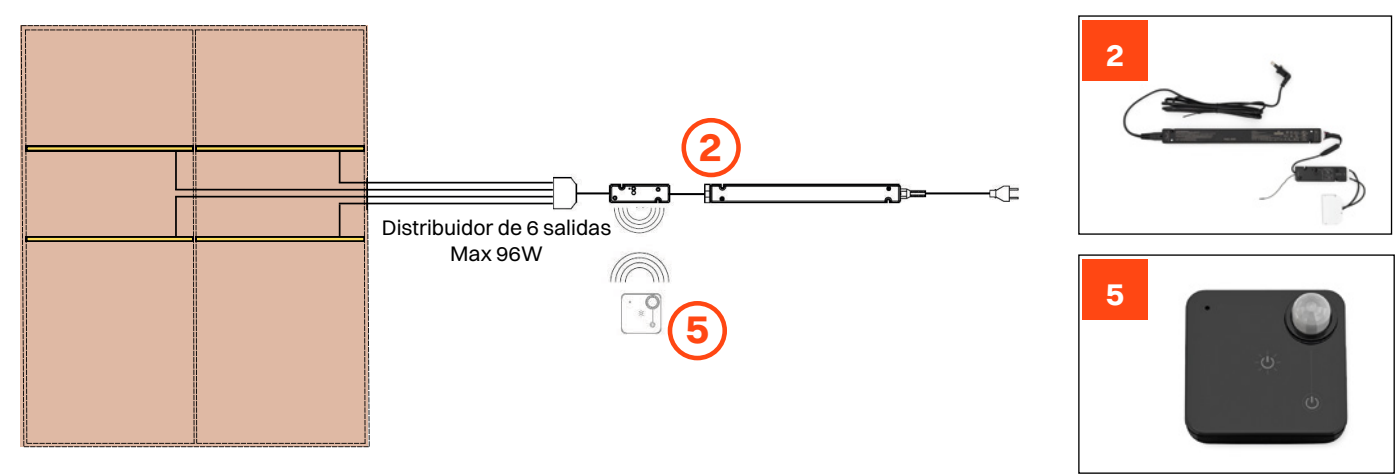

Activación desde protocolo DALI

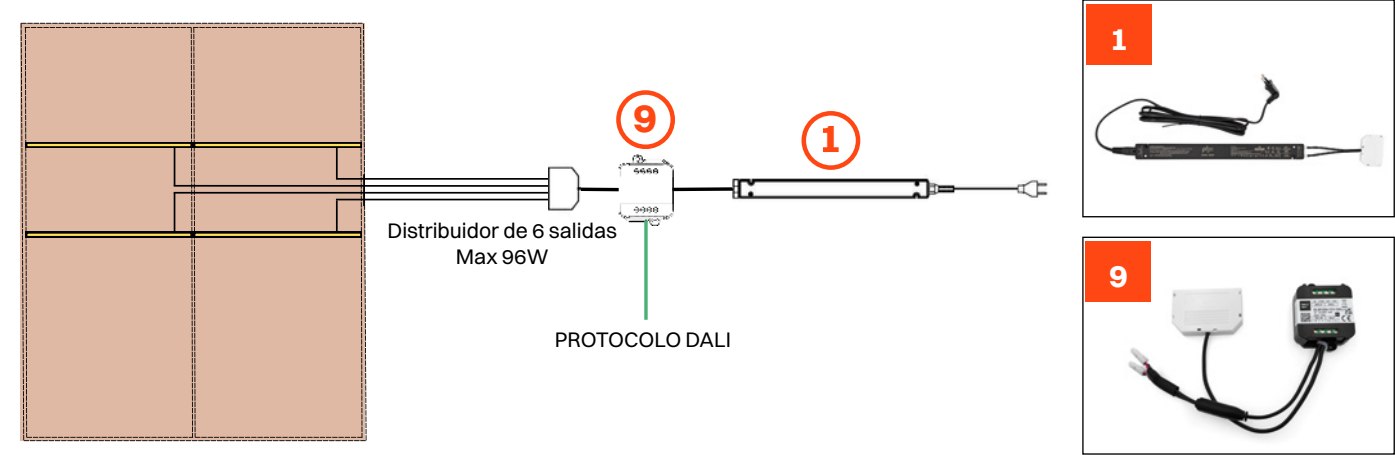

SEDES Y UNIDADES DE PRODUCCIÓN

ARTURO SALICE S.p.A.

SEDE PRINCIPAL

VIA PROVINCIALE NOVEDRATESE, 10  
22060 NOVEDRATE (COMO) ITALIA  
TEL. 031 790424 - FAX 031 791508  
info.salice@salice.com  
www.salice.com

ARTURO SALICE S.p.A.

VIA ARISTIDE MERLONI, 11  
61036 COLLI AL METAURO (PU)  
ITALIA  
TEL. 0721 899800  
FAX 0721 897980  
info.salice@salice.com  
www.salice.com

BORTOLUZZI SISTEMI S.p.A.

VIA CADUTI 14 SETTEMBRE 1944, 45  
32100 BELLUNO (BL) ITALIA  
TEL. 0437 930866  
FAX 0437 931442  
info@bortoluzzi.com  
www.salice.com

NUOVA ATIM S.r.l.

VIA IV NOVEMBRE, 52  
20019 SETTIMO MILANESE (MI) ITALIA  
TEL. 02 33503203  
FAX 02 33516514  
info@atimspa.com  
www.atimspa.com

FILIALES

DEUTSCHE SALICE GMBH

RUDOLF DIESEL STR. 10  
74382 NECKARWESTHEIM  
TEL. 07133 9807-0  
FAX. 07133 9807-16  
info.salice@deutschesalice.de  
www.salice.com

DEUTSCHE SALICE GMBH

VERKAUFSBÜRO NORD  
RINGSTRASSE 36/A30 CENTER  
32584 LÖHNE  
TEL. 05731 15608-0  
FAX. 05731 15608-10  
vknord@deutschesalice.de  
www.salice.com

SALICE UK LTD.

KINGFISHER WAY  
HINCHINGBROOKE BUSINESS PARK  
HUNTINGDON CAMBS PE 29 6FN  
TEL. 01480 413831  
FAX. 01480 451489  
info.salice@saliceuk.co.uk  
www.salice.com

SALICE FRANCE S.A.R.L.

285 RUE DE GOA ZAC LES 3 MOULINS  
06600 ANTIBES  
TEL. 0493 330069  
FAX. 0493 330141  
info.salice@salicefrance.com  
www.salice.com

SALICE ESPAÑA, S.L.U.

C/ AIGUAFREDA 4, P.I. AMETLLA PARK  
08480 L'AMETLLA DEL VALLÈS (BARCELONA)  
TEL. 0034 938 46 88 61  
info.salice@saliceespana.es  
www.salice.com

SALICE PORTUGAL UNIP. LDA

SHOWROOM:  
TV SÁ E MELO 161 FA  
4470-116 MAIA - PORTO  
TEL: 00351 224 154 221  
Info@saliceportugal.pt  
www.salice.com  
ARMAZÉM:  
VIA ROTA DOS MÓVEIS I 399  
4585-325 GANDRA

SALICE CHINA  
(SHANGHAI) CO. LTD.

RM 602, 6/F, TOWER 1,  
3688 YINGGANG DONG ROAD  
QINGPU DISTRICT  
201703 SHANGHAI, CHINA  
TEL. 021 3988-9880  
info.salice@salicechina.com  
www.salicechina.com

SALICE INDIA PVT. LTD.

1001 & 1002, 10TH FLOOR,  
CENTRUM, PLOT NO. C-3,  
OPP. WAGLE PRABHAG SAMITI OFFICE,  
MIDC AREA, WAGLE INDUSTRIAL ESTATE,  
THANE - 400604, MAHARASHTRA  
TEL. 022 20812050  
info@saliceindia.com  
www.salice.com

SALICE CANADA INC.

3500 RIDGEWAY DRIVE,  
UNIT #1  
MISSISSAUGA, ONTARIO, L5L 0B4  
TEL. 905 820 8787  
FAX. 905 820 7226  
info.salice@salicecanada.com  
www.salicecanada.com

SALICE AMERICA INC.

2123 CROWN CENTRE DRIVE  
CHARLOTTE NC. 28227  
TEL. 704 841 7810  
FAX. 704 841 7808  
info.salice@saliceamerica.com  
www.saliceamerica.com



# **ARTURO SALICE S.p.A.**

## **SEDE PRINCIPAL**

VIA PROVINCIALE NOVEDRATESE, 10  
22060 NOVEDRATE (COMO) ITALIA  
TEL. 031 790424 - FAX 031 791508

[info.salice@salice.com](mailto:info.salice@salice.com)  
[www.salice.com](http://www.salice.com)

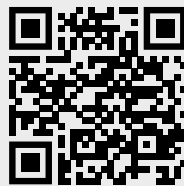

**Contenidos digitales**



DoCASS012SPA Ed. 09 - 12/2025